



# Chiapas

Diciembre 2024



**73,311 km<sup>2</sup>**  
de superficie, 3.7 % del  
territorio nacional

**124 Municipios**

Región **Sur - Sureste**

**5.8 millones** de habitantes  
(Jun. 2024)

**6.4 millones** de habitantes  
(Proyección al 2030)

**2.7 millones**

**3.1 millones**

Fuente: INEGI-SEDECO



**2.2 millones**

Población  
Económicamente  
Activa (PEA)  
(Jun. 2024)



**24 años**

Edad promedio  
de la población  
(Dic. 2020)



**8**

Promedio de  
escolaridad  
(2022-2023)



**1.6 %** con  
respecto a la  
PEA

Tasa de  
desempleo  
(Jun. 2024)

Fuente: INEGI-SEP

## INFRAESTRUCTURA Y RECURSOS

**4 Parques industriales** (2024)

**Carreteras: 23,343 km**  
de longitud (2022)

**Vías férreas: 568 km** de  
longitud (Mar. 2024)

Ferrocarril del Istmo de Tehuantepec, S.A.  
de C.V. y Tren Maya

**3 Aeropuertos Internacionales** (2022)  
Capacidad de Pasajeros: **1,076,337**  
Capacidad de Carga: **1,711,652 kg**

**1 Puerto** (2021)

ASIPONA cercana (2022):  
**Puerto Chiapas**

Infraestructura gasoductos  
(2023): **Sí, Privado**

Hogares con acceso a  
internet (2022): **38.4 %**

Tipos de aduanas:  
**Fronteriza**

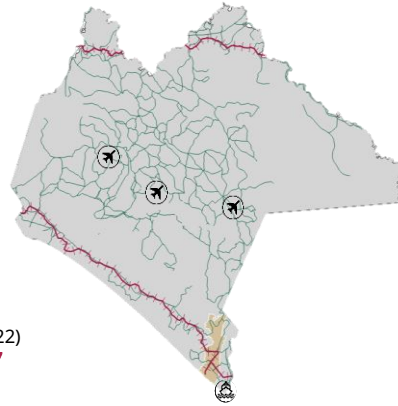

Recursos Hídricos (2019)  
Número de Acuíferos: **15**  
Disponibilidad: **Alta**

Distancia a las 3 principales aduanas  
carreteras fronterizas (km) (2022)

Nuevo Laredo  
**1,864.2**

Ciudad Juárez  
**2,754.6**

Tijuana  
**3,875.5**

Fuente: SICT-INEGI-SEDECO

## TALENTO MEXICANO EN EDUCACIÓN SUPERIOR

**11,137**

Egresados  
(2022-2023)



**42**

Instituciones

**3,191**

Egresados en  
campos STEM

**2,168**  
Ingeniería,  
manufactura y  
construcción

**599**  
Tecnologías de la  
información y la  
comunicación

**424**  
Ciencias  
naturales,  
matemáticas y  
estadística

**Principales instituciones**  
con mayor número de egresados STEM

Universidad  
Autónoma de Chiapas

Instituto Tecnológico  
de Tuxtla Gutiérrez

Universidad  
Politécnica de Chiapas

**761**

**566**

**537**

**Ingeniería, manufactura y construcción**  
egresados superiores y de posgrado:

**603**

Arquitectura y  
construcción

**1,306**

Ingeniería mecánica,  
eléctrica, electrónica,  
química y profesiones  
afines

**259**

Manufacturas  
y procesos

Fuente: ANUIES (ciclo escolar 2022-2023)



Gobierno de  
**México**

**Economía**  
Secretaría de Economía



# Chiapas

Diciembre 2024

## MIPYMES

**219,219**  
empresas

- Micro **209,028**
- Pequeñas **9,054**
- Medianas **1,137**

### Vocaciones alineadas a la política industrial



Fabricación de productos de herrería



Reparación y mantenimiento de maquinaria y equipo



Pesca

Fuente: INEGI - DENUE (Mar. 2024)

## PRINCIPALES INDICADORES

**22** posición PIB

\$ 369 mmdp a precios de mercado (Dic. 2022)

**\$ 64,935**

pesos de PIB per cápita (Dic. 2022)

**1.5 %**

PIB nacional (Dic. 2022)



**3.1 %**

Crecimiento en la actividad económica (Jun. 2024)



**11**

Posición por crecimiento económico (Jun. 2024)

Fuente: INEGI

## INVERSIÓN EXTRANJERA DIRECTA

IED histórica recibida (2018-3T 2024)

**0.95**  
(MMDD)

Miles de millones de USD

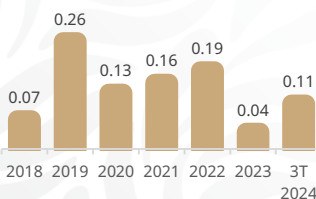

### Top 3 por origen de inversión tercer trimestre de 2024

- 1 E.U.A. 0.49 mmdd
- 2 España 0.24 mmdd
- 3 Bélgica 0.06 mmdd

## IED por sector, nivel rama (MMDD)

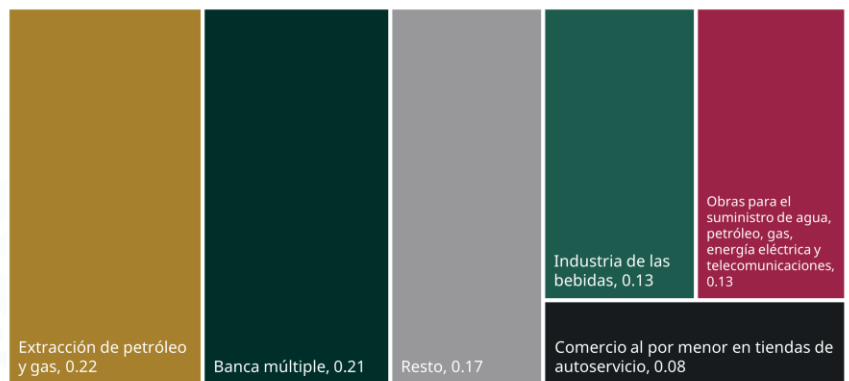

Fuente: SE (sep. 2024)

## SECTORES POTENCIALES



Autopartes



Energías renovables



Forestal

Fuente: Data MX - SEDECO

## COMERCIO EXTERIOR



**814**  
MDD

Compras internacionales



**874**  
MDD

Ventas internacionales

## Principales sectores exportados



**561**  
MDD

Máquinas, aparatos y material eléctrico, y sus partes



**107**  
MDD

Frutas y frutos comestibles



**73**  
MDD

Grasas, aceites y ceras animales o vegetales

Fuente: SE. Balanza Comercial de Mercancías de México (Sep. 2024)



Gobierno de **México**

**Economía**  
Secretaría de Economía