



# Chiapas

Marzo 2025



**73,311 km<sup>2</sup>**  
de superficie, 3.7 % del  
territorio nacional

**124 Municipios**

Región **Sur - Sureste**

**5.8 millones de habitantes**  
(2024)

**2.8 millones**

**3.1 millones**

Fuente: INEGI-SEDECO



**2.3 millones**

Población  
Económicamente  
Activa (PEA)  
(2024)



**24 años**

Edad promedio  
de la población  
(Dic. 2020)



**8**

Promedio de  
escolaridad  
(2022-2023)



**2.8 %  
con respecto  
a la PEA**

Tasa de  
desempleo  
(2024)

Fuente: INEGI-SEP

## INFRAESTRUCTURA Y RECURSOS

**4 Parques industriales** (2024)

Carreteras: **23,343 km**  
de longitud (2022)

Vías férreas: **568 km** de  
longitud (Mar. 2024)

Ferrocarril del Istmo de Tehuantepec, S.A.  
de C.V. y Tren Maya

**3 Aeropuertos Internacionales** (2022)  
Capacidad de Pasajeros: **1,076,337**  
Capacidad de Carga: **1,711,652 kg**

**1 Puerto** (2021)

ASIPONA cercana (2022):  
**Puerto Chiapas**

Infraestructura gasoductos  
(2023): **Sí, Privado**

Hogares con acceso a  
internet (2022): **38.4 %**

Tipos de aduanas:  
**Fronteriza**

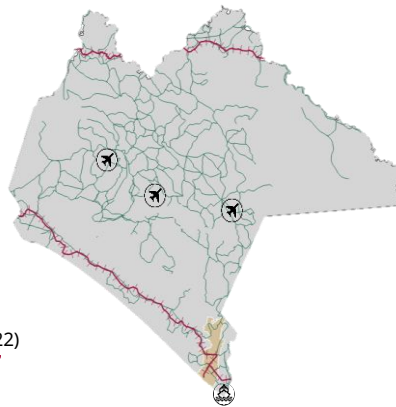

Recursos Hídricos (2019)  
Número de Acuíferos: **15**  
Disponibilidad: **Alta**

Distancia a las 3 principales aduanas  
carreteras fronterizas (km) (2022)

Nuevo Laredo  
**1,864.2**

Ciudad Juárez  
**2,754.6**

Tijuana  
**3,875.5**

Fuente: SICT-INEGI-SEDECO

## TALENTO MEXICANO EN EDUCACIÓN SUPERIOR

**12,113**

Egresados  
(2023-2024)



**42**

Instituciones

**3,845**

Egresados en  
campos STEM

**2,594**  
Ingeniería,  
manufactura y  
construcción

**693**  
Tecnologías de la  
información y la  
comunicación

**558**  
Ciencias  
naturales,  
matemáticas y  
estadística

### Principales instituciones con mayor número de egresados STEM



Universidad  
Autónoma de Chiapas

**798**



Universidad  
Politécnica de Chiapas

**789**



Instituto Tecnológico  
de Tuxtla Gutiérrez

**545**

### Ingeniería, manufactura y construcción egresados superiores y de posgrado:

**717**

Arquitectura y  
construcción

**1,598**

Ingeniería mecánica,  
eléctrica, electrónica,  
química y profesiones  
afines

**279**

Manufacturas  
y procesos

Fuente: ANUIES (ciclo escolar 2023-2024)



Gobierno de  
**México**

**Economía**  
Secretaría de Economía



# Chiapas

Marzo 2025

## MIPYMES

**247,449**  
empresas

- Micro **238,537**
- Pequeñas **7,894**
- Medianas **1,018**

Fuente: INEGI - DENU (Mar. 2025)

## SECTORES POTENCIALES



Autopartes



Energías renovables



Forestal

Fuente: Data MX - SEDECO

## PRINCIPALES INDICADORES

**23** posición PIB

\$ 498 mmdp a precios de mercado (2023)



**2.7 %**

Crecimiento en la actividad económica (Sep. 2024)

**\$ 86,391**

pesos de PIB per cápita (2023)



**10**

Posición por crecimiento económico (Sep. 2024)

**1.6 %**

PIB nacional (2023)

Fuente: INEGI

## COMERCIO EXTERIOR



**1,050**  
MDD

Compras internacionales



**1,101**  
MDD

Ventas internacionales

### Principales sectores exportados



**709**  
MDD

Máquinas, aparatos y material eléctrico, y sus partes



**140**  
MDD

Frutas y frutos comestibles



**85**  
MDD

Grasas, aceites y ceras animales o vegetales

Fuente: SE. Balanza Comercial de Mercancías de México (2024)

## INVERSIÓN EXTRANJERA DIRECTA

### Top 3 por origen de inversión de 2024

- 1 E. U. A. 0.47 mmdd
- 2 España 0.24 mmdd
- 3 Bélgica 0.06 mmdd

IED histórica recibida (2018 - 2024)

**0.95**  
(MMDD)

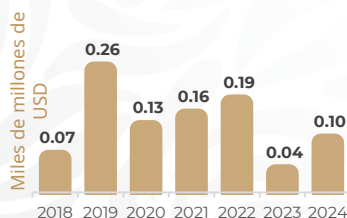

### IED por sector, nivel rama (MMDD)



Fuente: SE (2024)



Gobierno de **México**

**Economía**  
Secretaría de Economía