

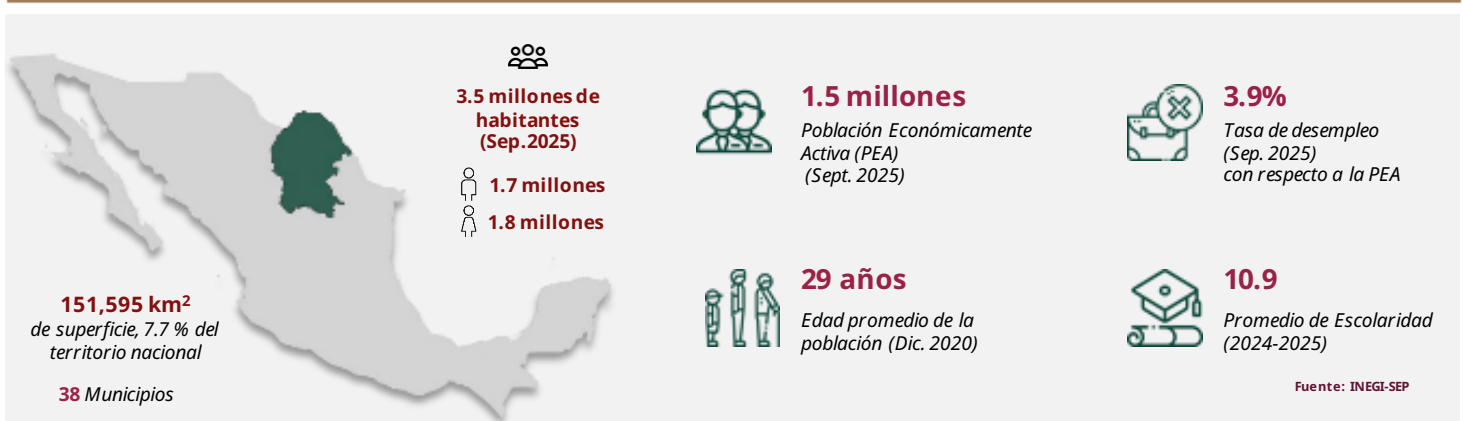

Coahuila de Zaragoza

Diciembre 2025



INFRAESTRUCTURA Y RECURSOS

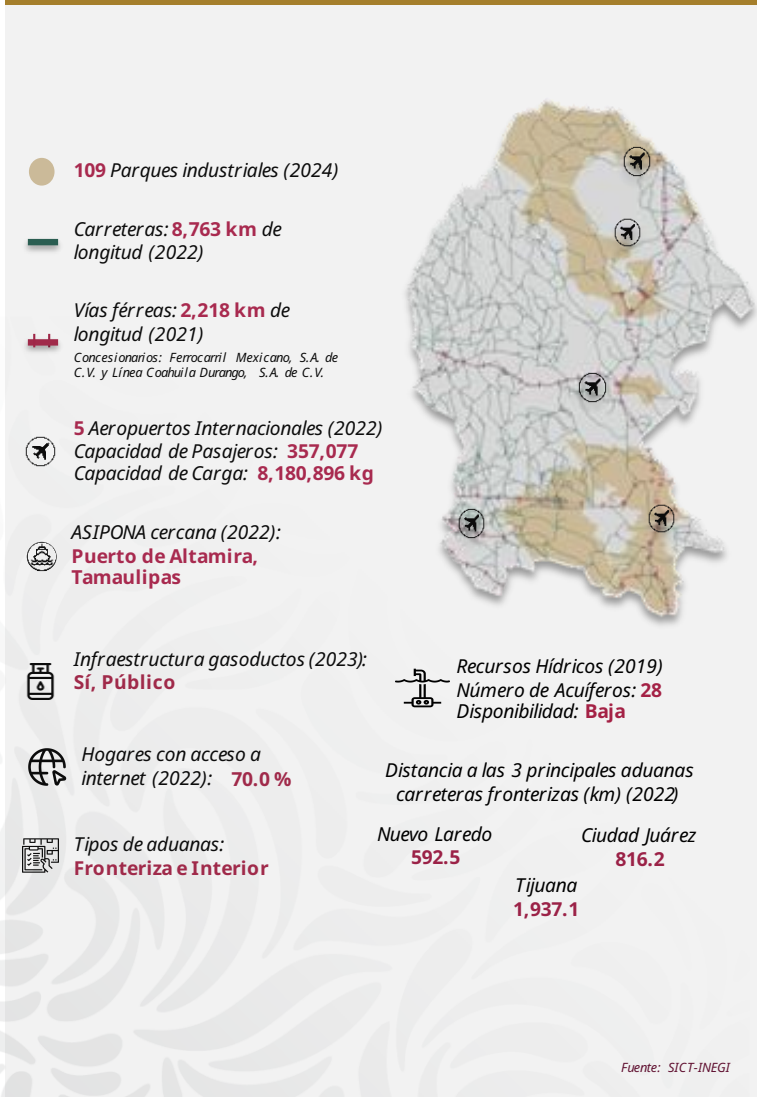

TALENTO MEXICANO EN EDUCACIÓN SUPERIOR





Coahuila de Zaragoza

Diciembre 2025

MIPYMES



125,544
empresas

- Micro 115,475
- Pequeñas 8,394
- Medianas 1,675

Fuente: INEGI - DENU E (Oct. 2025)

SECTORES POTENCIALES



Servicios de apoyo a los negocios y manejo de residuos, y servicios de remediación



Servicios inmobiliarios y de alquiler de bienes muebles e intangibles



Agricultura, cría y explotación de animales, aprovechamiento forestal, pesca y caza

Fuente: Data MX

COMERCIO EXTERIOR



13,860
MDD
Compras internacionales



26,684
MDD
Ventas internacionales

Principales sectores exportados



5,428
MDD

Máquinas, aparatos y artefactos mecánicos, y sus partes



4,959
MDD

Vehículos terrestres, partes y accesorios



3,980
MDD

Perlas finas o cultivadas; piedras y metales preciosos; bisutería

Fuente: SE. Balanza Comercial de Mercancías de México (Sep. 2025)

PRINCIPALES INDICADORES



9
posición PIB
\$ 1,180 mmdp a precios de mercado (2023)



\$ 354,606
pesos de PIB per cápita (2023)



3.7 %
PIB nacional (2023)



0.1 %
Crecimiento en la actividad económica (Mar. 2025)



19
Posición por crecimiento económico (Mar. 2025)

Fuente: INEGI

INVERSIÓN EXTRANJERA DIRECTA

IED histórica recibida (2018 - 3T 2025)

9.86
(MMD)

Miles de millones de USD

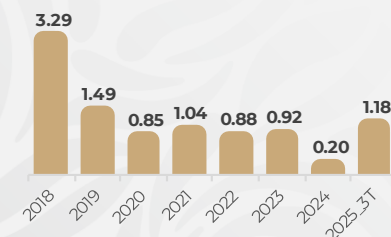

Top 3 por origen de inversión

- 1 EE. UU. 3.74 MMDD
- 2 Países Bajos 1.4 MMDD
- 3 Canadá 1.28 MMDD

IED por sector, nivel rama (MMD)



Source: SE (3T 2025)



Gobierno de
México

Economía
Secretaría de Economía