

Investment Public Announcements

2024 Announcements



Se identificaron 266 anuncios de inversión.

Expectativa de **87 mil 037 millones de dólares**, que equivalen al 4.6 % del PIB¹ de 2023.

El **48 %** de la inversión anunciada corresponde al sector de la manufactura

Principales industrias manufactureras

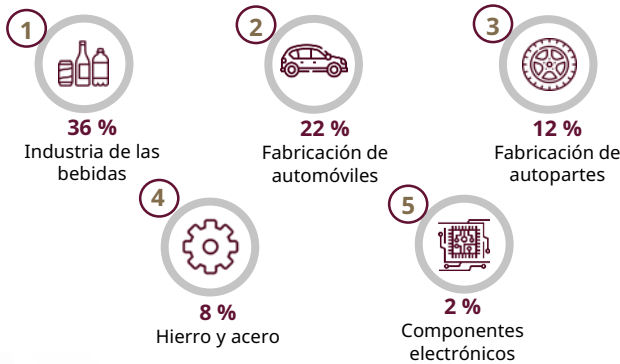

Las 10 principales entidades federativas concentran el **69 %** de los anuncios de inversión en 2024

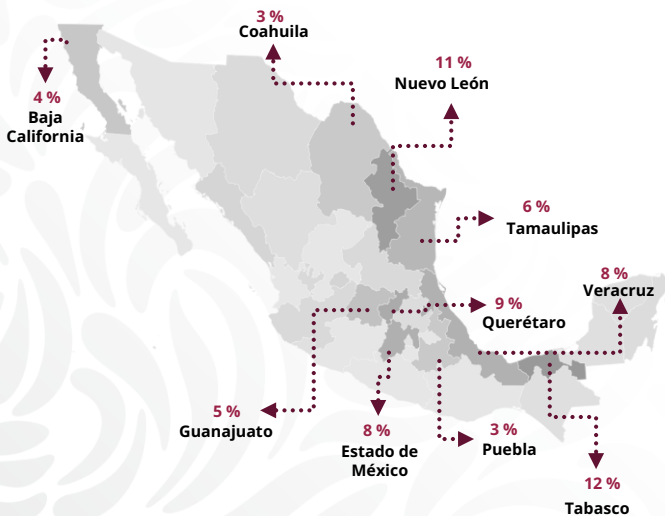

¹ Fuente: Instituto Nacional de Estadística y Geografía (INEGI). Información del periodo de enero a diciembre de 2024.

Anuncios de 2025



Se identificaron 180 anuncios de inversión.

Expectativa de **86 mil 766 millones de dólares**, que equivalen al 4.7 % del PIB¹ de 2024.

El **27 %** de la inversión anunciada corresponde al sector de la manufactura

Principales industrias manufactureras

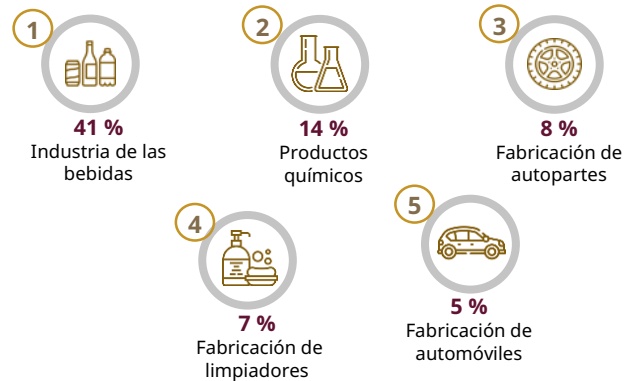

Las 10 principales entidades federativas concentran el **57 %** de los anuncios de inversión en 2025

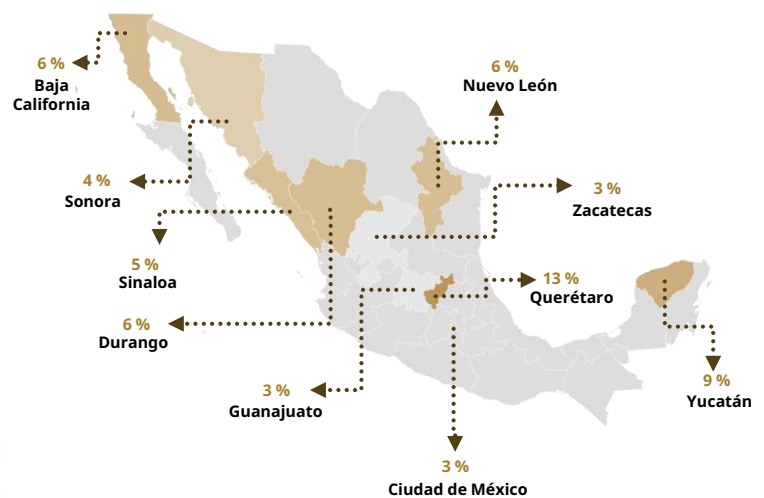

¹ Fuente: Instituto Nacional de Estadística y Geografía (INEGI). Información del periodo de enero a diciembre de 2025.



Investment Public Announcements

2024 Announcements



266 investment announcements were identified.
 Expectation of 87.1 billion dollars, equivalent to 4.6 % of GDP¹ in 2023.

48 % of the announced investment is related to the manufacturing sector.

Main manufacturing industries

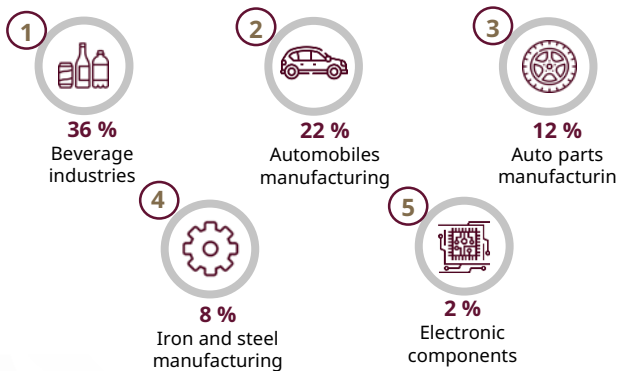

Top 10 receiving states concentrate 69 % of investment announcements in 204

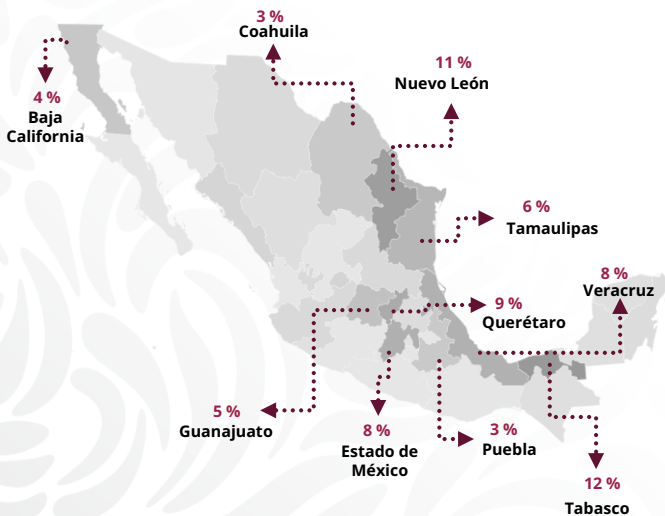

¹ Source: Instituto Nacional de Estadística y Geografía (INEGI). Information for the period from January to December 2024.

Anuncios de 2025



180 investment announcements have been identified.
 Expectation of 86.8 billion dollars equivalent to 4.7 % of GDP¹ in 2024.

27 % of the announced investment is related to the manufacturing sector.

Main manufacturing industries

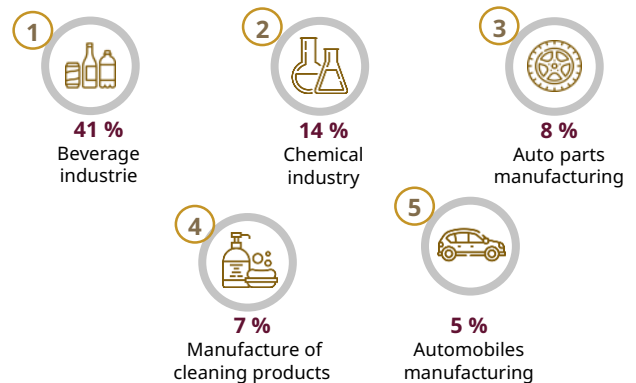

Top 10 receiving states concentrate 57 % of investment announcements as of 2025

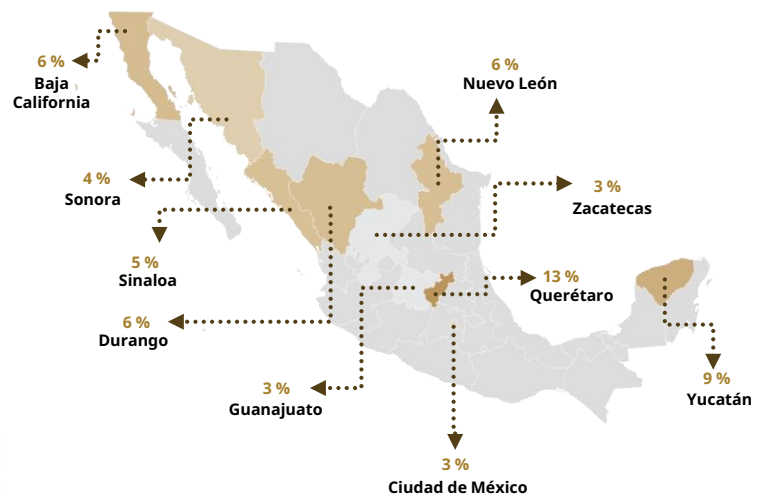

¹ Fuente: Instituto Nacional de Estadística y Geografía (INEGI). Información para el periodo de enero a diciembre 2025.

