

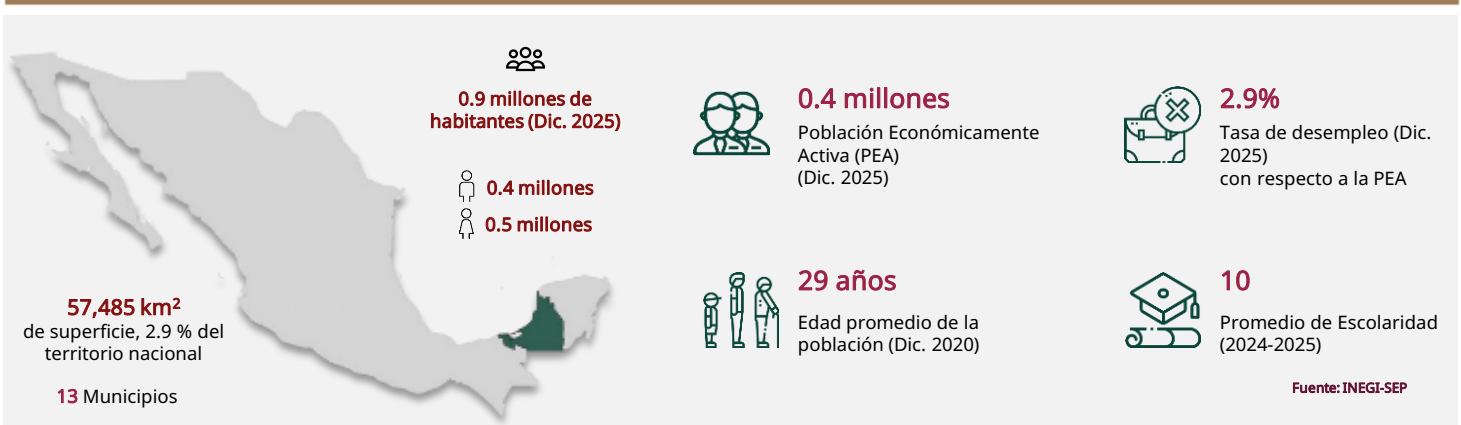

# Campeche

Marzo 2026



## INFRAESTRUCTURA Y RECURSOS

1 Parque industrial (2023)

Carreteras: **5,115 km** de longitud (2022)

Vías férreas: **416 km** de longitud (2021)  
Concesionarios: Tren Maya

2 Aeropuertos Internacionales (2022)  
Capacidad de Pasajeros: **176,922**  
Capacidad de Carga: **458,363 kg**

14 Puertos (2021)

ASIPONA cercana (2022):  
**Puerto Progreso, Yucatán**

Infraestructura gasoductos (2023): **Sí, Privado**

Recursos Hídricos (2019)  
Número de Acuíferos: **1**  
Disponibilidad: **Media**

Hogares con acceso a internet (2022): **65 %**

Tipos de aduanas:  
**Marítima**

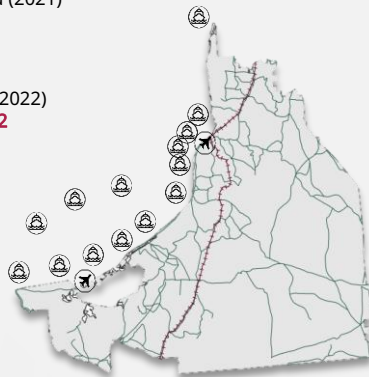

Distancia a las 3 principales aduanas carreteras fronterizas (km) (2022)

Nuevo Laredo  
**2,076.7**

Ciudad Juárez:  
**3,054.1**

Tijuana:  
**4,175.0**

Fuente: SICT-INEGI

Fuente: SICT-INEGI

## TALENTO MEXICANO EN EDUCACIÓN SUPERIOR

**4,606**  
Egresados (2024-2025)



**26**  
Instituciones

**1,797**  
Egresados en campos STEM

**1,057**  
Ingeniería, manufactura y construcción

**293**  
Tecnologías de la información y la comunicación

**72**  
Ciencias naturales, matemáticas y estadística

**Principales instituciones**  
con mayor número de egresados STEM



UNIVERSIDAD TECNOLÓGICA DE CAMPECHE

**415**



UNIVERSIDAD AUTÓNOMA DE CAMPECHE

**399**



UNIVERSIDAD AUTÓNOMA DEL CARMEN

**328**

**Ingeniería, manufactura y construcción**  
egresados superiores y de posgrado:

**148**

Arquitectura y construcción

**756**

Ingeniería mecánica, eléctrica, electrónica, química y profesiones afines

**153**

Manufacturas y procesos

Fuente: ANUIES (ciclo escolar 2024-2025)





# Campeche

Marzo 2026

## MIPYMES

**47,334**  
empresas

- Micro 44,237
- Pequeñas 2,710
- Medianas 387

Fuente: INEGI - DENU(Consulta Mar. 2025)

## SECTORES POTENCIALES



Industria del papel



Servicios artísticos, culturales y deportivos



Servicios relacionados con la minería  
Fuente: Data MX

## COMERCIO EXTERIOR



**81**  
MDD

Compras internacionales



**143**  
MDD

Ventas internacionales

### Principales sectores exportados



**67**  
MDD

Prendas y complementos de vestir de punto



**15**  
MDD

Prendas y complementos de vestir, excepto de punto



**11**  
MDD

Máquinas, aparatos y artefactos mecánicos, y sus partes

Fuente: SE. Balanza Comercial de Mercancías de México (Dic. 2025)

## PRINCIPALES INDICADORES



**18**

posición PIB  
\$ 598 mmdp a precios de mercado (2023)



**\$ 631,489**

pesos de PIB per cápita (2023)



**1.9%**

PIB nacional (2023)



**-14.3 %**

Crecimiento en la actividad económica (2024)



**31**

Posición por crecimiento económico (2024)

Fuente: INEGI

## INVERSIÓN EXTRANJERA DIRECTA

### Top 3 por origen de inversión

- 1 EE. UU. 0.8 MMDD
- 2 España 0.12 MMDD
- 3 Alemania 0.09 MMDD

IED histórica recibida (2018 - 2025)

**1.34**  
(BUSD)

Miles de millones de USD

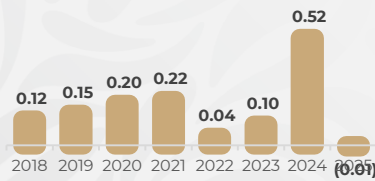

### IED por sector, nivel rama (MMD)



Fuente: SE (2025)



Gobierno de México

Economía  
Secretaría de Economía