

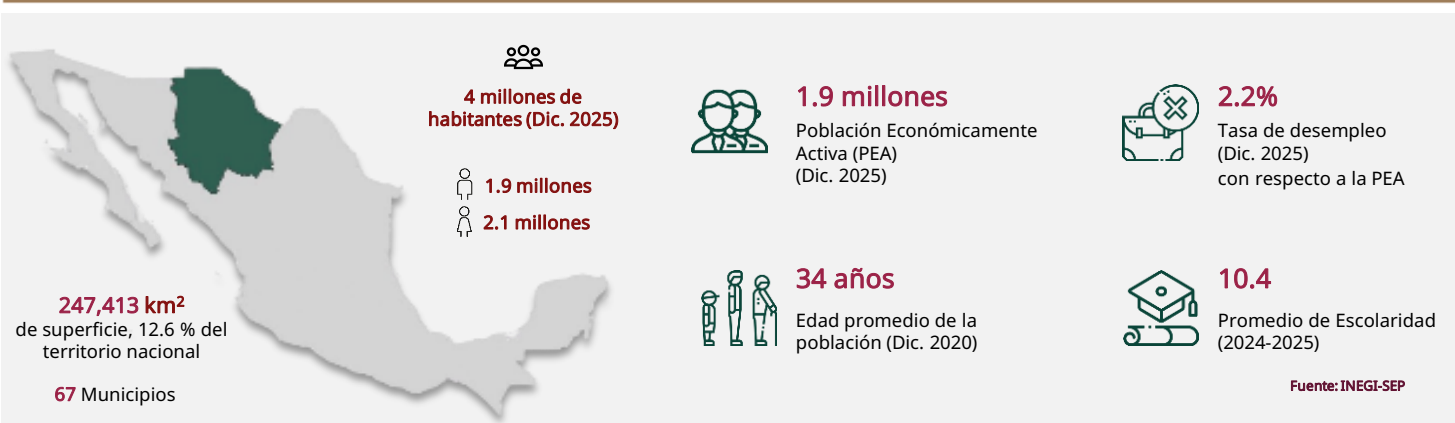

# Chihuahua

Marzo 2026



## INFRAESTRUCTURA Y RECURSOS

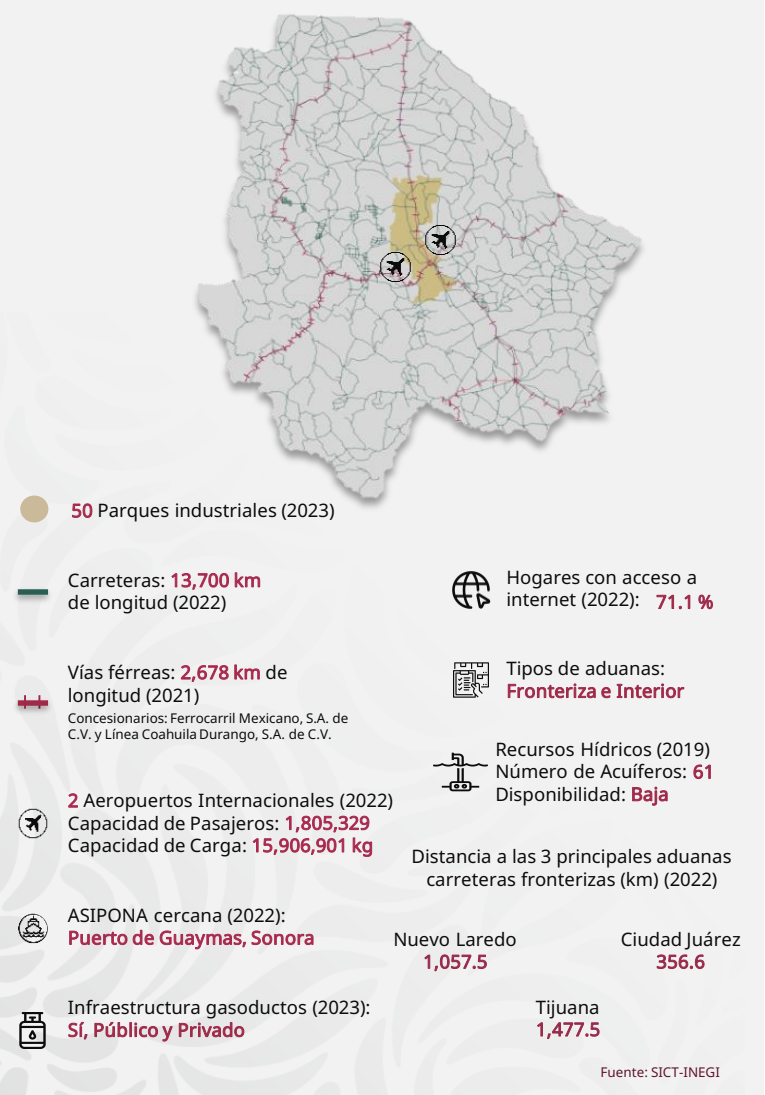

## TALENTO MEXICANO EN EDUCACIÓN SUPERIOR





# Chihuahua

Marzo 2026

## MIPYMES

**140,781**  
empresas

- Micro 129,613
- Pequeñas 9,424
- Medianas 1,744

Fuente: INEGI - DENU (Consulta Mar. 2025)

## SECTORES POTENCIALES



Servicios de apoyo a los negocios y manejo de residuos, y servicios de remediación



Agricultura, cría y explotación de animales, aprovechamiento forestal, pesca y caza



Servicios de alojamiento temporal y preparación de alimentos y bebidas

Fuente: Data MX

## COMERCIO EXTERIOR



**117,529**  
MDD

Compras internacionales



**113,536**  
MDD

Ventas internacionales

### Principales sectores exportados



**63,063**  
MDD

Máquinas, aparatos y artefactos mecánicos, y sus partes



**22,274**  
MDD

Máquinas, aparatos y material eléctrico, y sus partes



**10,180**  
MDD

Instrumentos y aparatos de óptica, fotografía o cinematografía

Fuente: SE. Balanza Comercial de Mercancías de México (Dic. 2025)

## PRINCIPALES INDICADORES



**8**

posición PIB  
\$ 1,234 mmdp a precios de mercado (2023)



**\$ 318,981**

pesos de PIB per cápita (2023)



**3.9 %**

PIB nacional (2023)



**1.4 %**

Crecimiento en la actividad económica (Sep. 2024)



**18**

Posición por crecimiento económico (2024)

Fuente: INEGI

## INVERSIÓN EXTRANJERA DIRECTA

IED histórica recibida (2018 - 2025)

**11.64**  
(BUSD)

### Top 3 por origen de inversión

- 1 EE. UU. 5.21 MMDD
- 2 Canadá 1.29 MMDD
- 3 Irlanda 1.21 MMDD

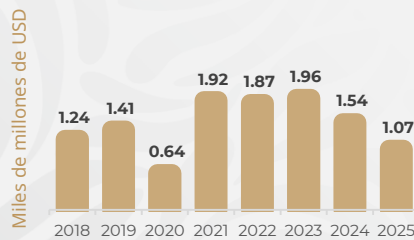

### IED por sector, nivel rama (MMD)



Fuente: SE (2025)

