



Coahuila de Zaragoza

Marzo 2026



INFRAESTRUCTURA Y RECURSOS

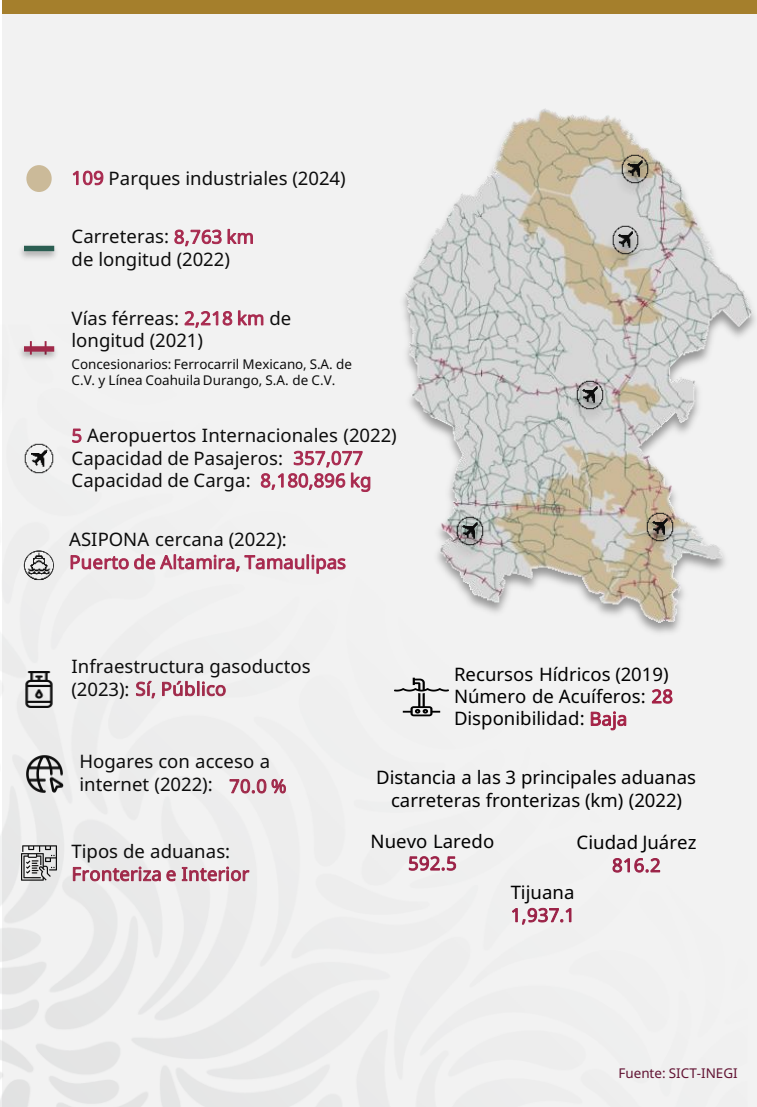

TALENTO MEXICANO EN EDUCACIÓN SUPERIOR

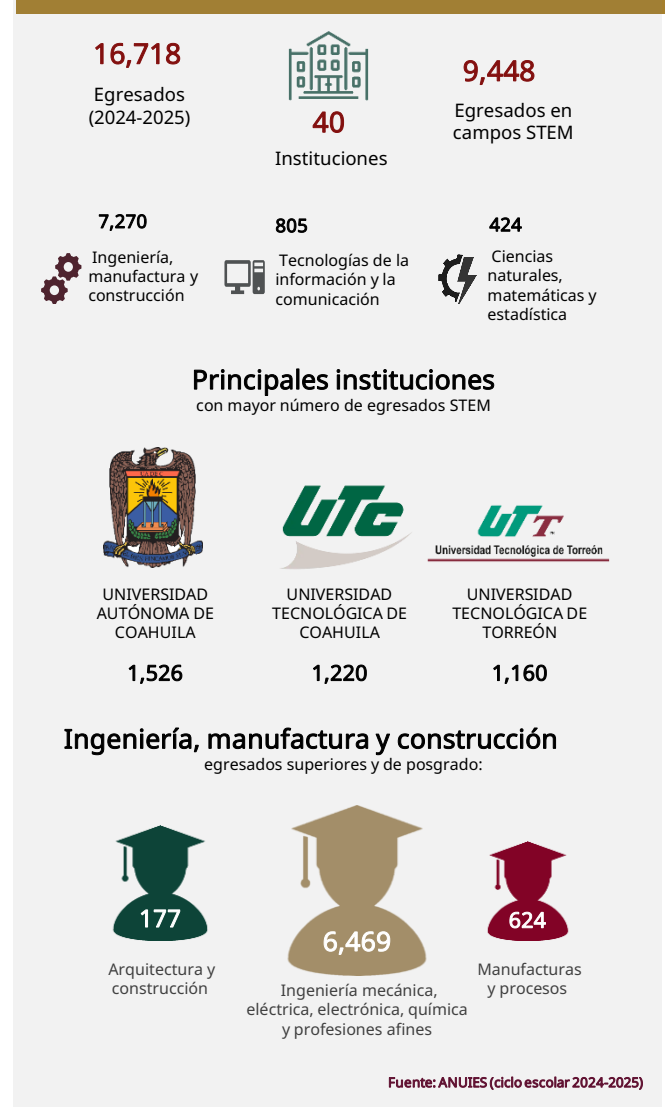



Coahuila de Zaragoza

Marzo 2026

MIPYMES

125,544
 empresas

- Micro 115,475
- Pequeñas 8,394
- Medianas 1,675

Fuente: INEGI - DENU (Consulta Mar. 2025)

SECTORES POTENCIALES

 Servicios de apoyo a los negocios y manejo de residuos, y servicios de remediación

 Servicios inmobiliarios y de alquiler de bienes muebles e intangibles

 Agricultura, cría y explotación de animales, aprovechamiento forestal, pesca y caza
 Fuente: Data MX

COMERCIO EXTERIOR



18,313
 MDD
 Compras internacionales

35,791
 MDD
 Ventas internacionales

Principales sectores exportados



7,027
 MDD
 Máquinas, aparatos y artefactos mecánicos, y sus partes

6,656
 MDD
 Vehículos terrestres, partes y accesorios

5,570
 MDD
 Perlas finas o cultivadas; piedras y metales preciosos; bisutería

Fuente: SE. Balanza Comercial de Mercancías de México (Dic. 2025)

PRINCIPALES INDICADORES

9
 posición PIB
 \$ 1,180 mmdp a precios de mercado (2023)

\$ 354,606
 pesos de PIB per cápita (2023)

3.7 %
 PIB nacional (2023)

0.1 %
 Crecimiento en la actividad económica (Mar. 2025)

19
 Posición por crecimiento económico (Mar. 2025)

Fuente: INEGI

INVERSIÓN EXTRANJERA DIRECTA

IED histórica recibida (2018 - 2025)

9.98
 (BUSD)

Top 3 por origen de inversión
 1 EE. UU. 3.65 MMDD
 2 Canadá 1.48 MMDD
 3 Países Bajos 1.41 MMDD

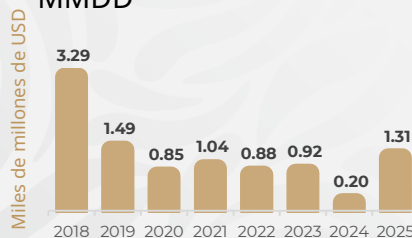

IED por sector, nivel rama (MMD)



Fuente: SE (2025)

