

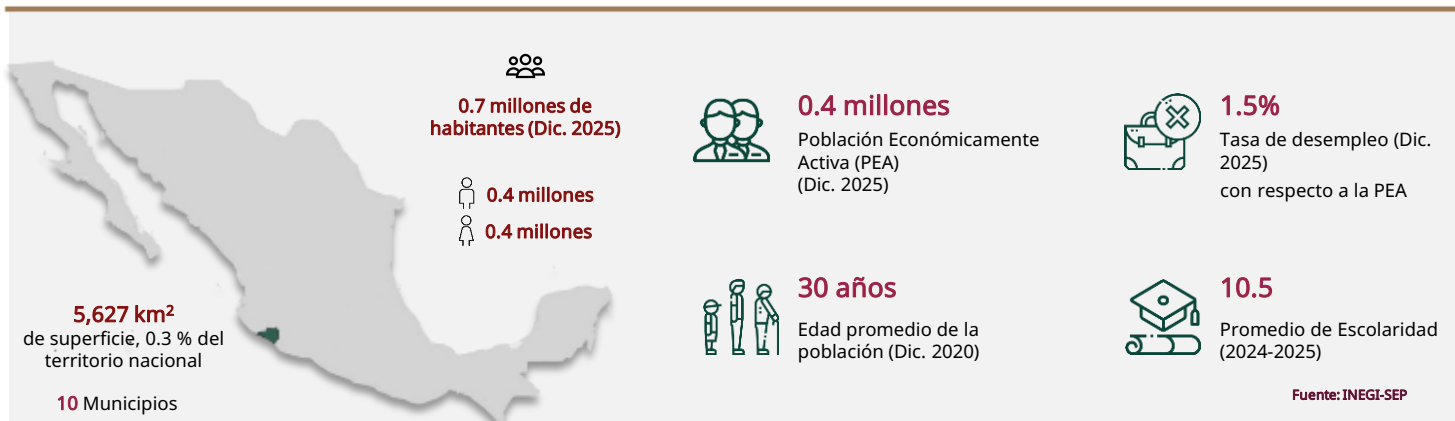

Colima

Marzo 2026



INFRAESTRUCTURA Y RECURSOS

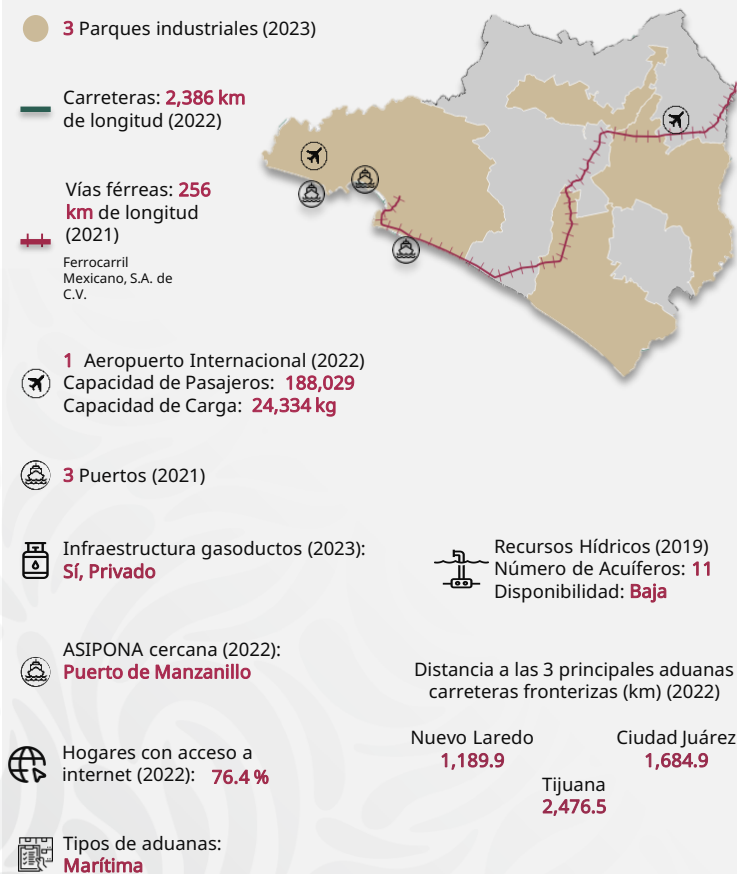

TALENTO MEXICANO EN EDUCACIÓN SUPERIOR





Colima

Marzo 2026

MIPYMES



41,690
empresas

- Micro **38,695**
- Pequeñas **2,542**
- Medianas **453**

Fuente: INEGI - DENU (Consulta Mar. 2025)

SECTORES POTENCIALES



Servicios de esparcimiento, culturales y deportivos



Servicios de apoyo a los negocios y manejo de residuos, y servicios de remediación



Comercio al por mayor

Fuente: Data MX

COMERCIO EXTERIOR



1,092
MDD

Compras internacionales



426
MDD

Ventas internacionales

Principales sectores exportados



275
MDD

Frutas y frutos comestibles



50
MDD

Aceites esenciales y resinoides



45
MDD

Preparaciones de hortalizas, de frutas u otros frutos

Fuente: SE. Balanza Comercial de Mercancías de México (Dic. 2025)

PRINCIPALES INDICADORES



31

posición PIB
\$ 206 mmdp a precios de mercado (2023)



\$ 276,875

pesos de PIB per cápita (2023)



0.6 %

PIB nacional (2023)



2.6 %

Crecimiento en la actividad económica (2024)



9

Posición por crecimiento económico (2024)

Fuente: INEGI

INVERSIÓN EXTRANJERA DIRECTA

Top 3 por origen de inversión

- 1 Filipinas 0.4 MMDD
- 2 Canadá 0.16 MMDD
- 3 EE. UU. 0.15 MMDD

IED histórica recibida (2018 - 2025)

0.98
(B USD)

Miles de millones de USD

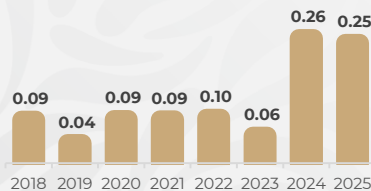

IED por sector, nivel rama (MMD)



Fuente: SE (2025)

