



Aguascalientes

Gente de trabajo y soluciones

El gigante de México

GOBIERNO DEL ESTADO 2022-2027



AGUASCALIENTES, MÉXICO



**SU DESTINO PARA INVERTIR
CRECER E INNOVAR**



ESTADO DE AGUASCALIENTES

Ubicado en el
corazón de México.



ALIANZA REGIONAL "EL BAJÍO"



Compuesto por 5 estados competitivos: Aguascalientes, Guanajuato, Querétaro, Jalisco y San Luis Potosí.

Población de más de 22 millones

La región más atractiva para la inversión extranjera directa.

Alto dinamismo económico.

8 sectores económicos.

EMPRESAS INTERNACIONALES EN AGUASCALIENTES

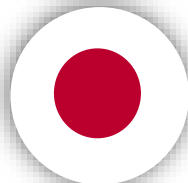

BALLUFF



FOR**EIGHT**



NBHX



MAHLE
ALLGAIER



INVERSIÓN EXTRANJERA DIRECTA EN AGUASCALIENTES



Japón: 58%
(\$7,338 mdd)



Estados Unidos: 23.6%
(\$3,034 mdd)



Alemania: 8%
(\$1,030.7 mdd)



España: 3.7%
(469 mdd)



China: 0.5%



Otros: 6.2%



- ✓ Aguascalientes registró \$12,772 mdd de IED entre 1999 y 2023.
- ✓ 5to lugar en IED, en el sector automotriz (participación porcentual, 8%)
- ✓ Inversiones de 36 países.



Manufactura: 82%



Transporte: 3.0%



Comercio: 3.34%



Otros: 7.3%



Construcción: 4.3%

SECTORES ESTRATÉGICOS PARA IMPULSAR EL CRECIMIENTO Y EL VALOR AGREGADO



NUESTROS FUNDAMENTOS SON SÓLIDOS



Población total:
1.49 millones

INEGI, ENOE 2023

Crecimiento del PIB: 3.0%
estimado para 2024

BANORTE, 2023

12,772 millones de IED
(1999- 2023)

SE, 2023



5° lugar:
Exportaciones de
equipo de transporte

SE, 2023



AAA(mex) Fitch Ratings
BBB+ Standard & Poors

2023



7° Estado más
competitivo

IMCO 2023



Crecimiento anual
promedio: 3er lugar.

INEGI, 2011-2021



3er lugar: Manejo
sustentable de medio
ambiente

IMCO, 2023



2do lugar: Índice de
Progreso Social

México Cómo Vamos, 2023

CONECTIVIDAD



Carretera 45, una de las principales carreteras en México.



Aeropuerto Internacional.



Aduana.



Dos compañías ferroviarias que dan servicio a ambas costas.



El 51.3% de toda la actividad de comercio exterior se produce en un radio de 500 km, principalmente en la zona conocida como el "Triángulo de Capitales".



CONECTIVIDAD AÉREA

Nuestro Aeropuerto Internacional cuenta con rutas internacionales y numerosos vuelos diarios a la Ciudad de México.

Con dos conexiones puedes llegar a cualquier parte del mundo.

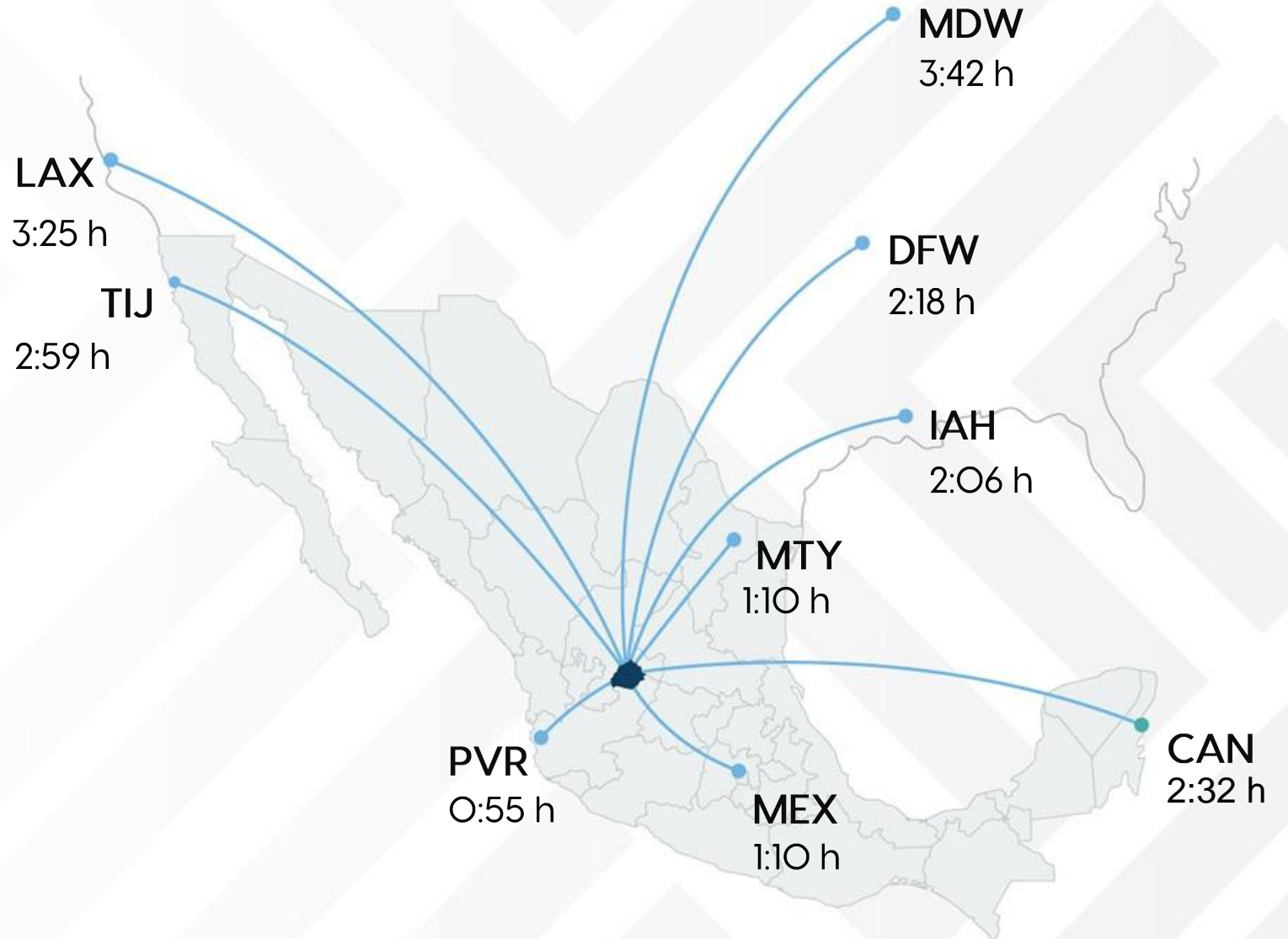
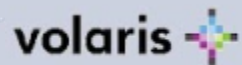



Por su ubicación, Aguascalientes se ha convertido en un punto de convergencia de las dos principales líneas ferroviarias de México: Ferromex y Canadian Pacific Kansas City (CPKC).

Esto nos permite conectar las costas del Atlántico y del Pacífico con nuestros vecinos del norte en Estados Unidos y Canadá.

CONECTIVIDAD FÉRREA



CONECTIVIDAD CARRETERA



Distancias

- 1 Ciudad de México / 505.83 Km / 05h
- 2 Guadalajara / 236.77 Km / 02h 17m
- 3 Monterrey / 691.07 Km / 07h 17m
- 4 Manzanillo / 531.07 Km / 05h 14m
- 5 Altamira / 626.12 Km / 06h 58m
- 6 Matamoros / 880.71 Km / 09h 51m
- 7 Nuevo Laredo / 782.35 Km / 08h 39m
- 8 Ciudad Juárez / 1,310.64 Km / 13h 15m
- 9 Tijuana / 2,449.62 Km / 24h 19m



INFRAESTRUCTURA Y SERVICIOS

Torreón - Zacatecas - Aguascalientes
30" 681 km

-  SUBESTACIÓN ELÉCTRICA
-  GAS NATURAL (NATURGY FENOSA)
-  GAS NATURAL (FERMACA)

San Luis de la Paz - Aguascalientes
30" 270 km

Aguascalientes - Guadalajara
30" 255 km

ADUANA
AEROPUERTO

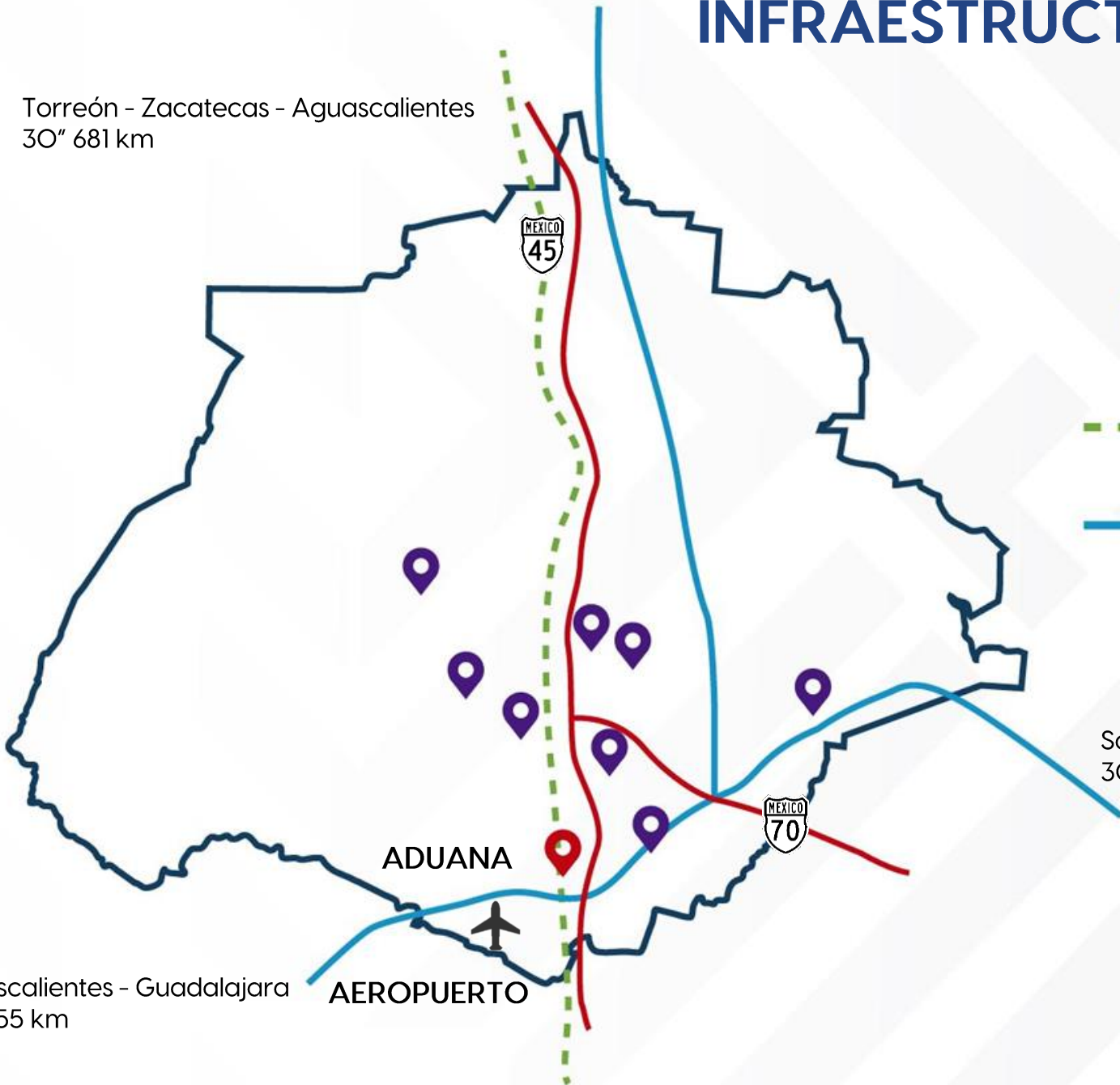

INFRAESTRUCTURA Y PARQUES INDUSTRIALES

- ✓ Redundancia de energía que asegura una fuente de alimentación permanente.
- ✓ Instalación de almacenamiento de combustible, para líquidos y gases.
- ✓ 8 plantas de energía solar, tecnología fotovoltaica.
- ✓ 1.430 MWpk de capacidad de generación.

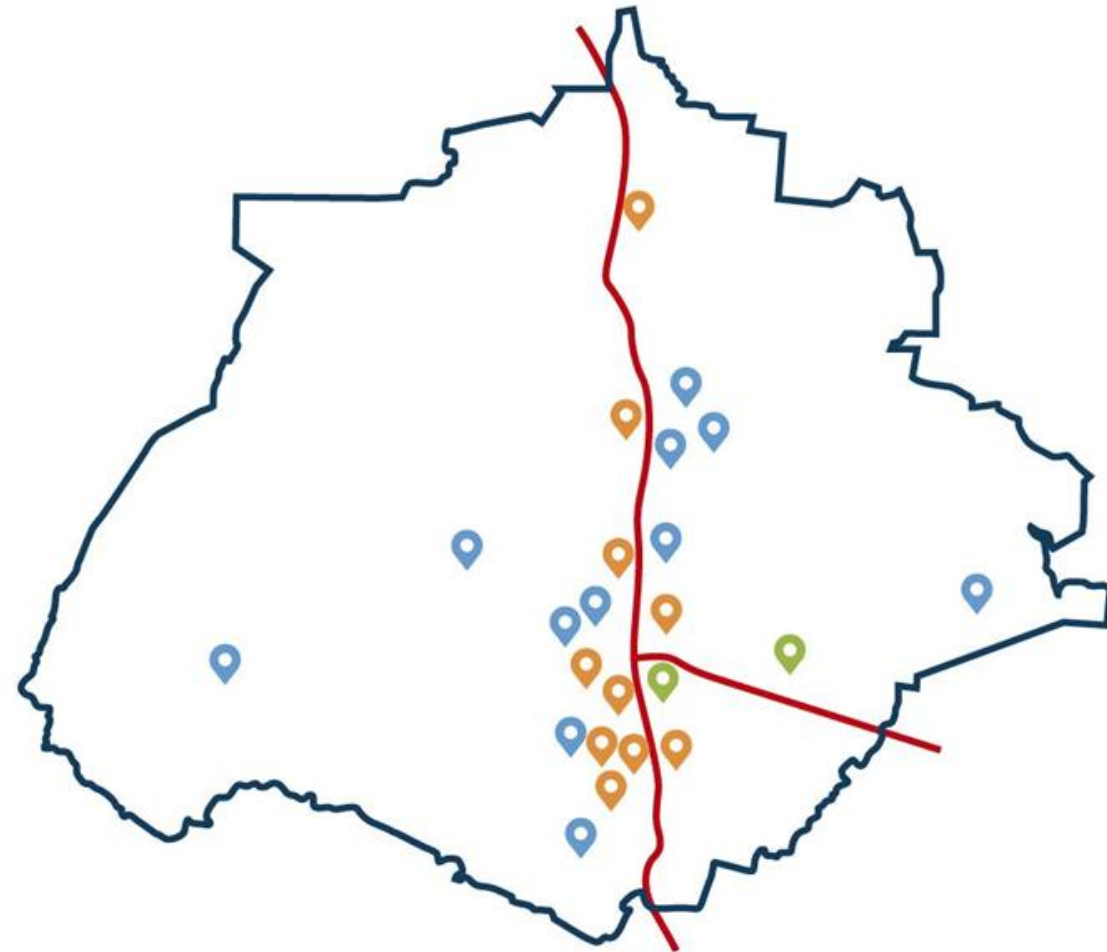

11 Estatales

12 Privados

2 Municipales



SOMOS TALENTOSOS Y EDUCADOS

Población ocupada por nivel de estudio

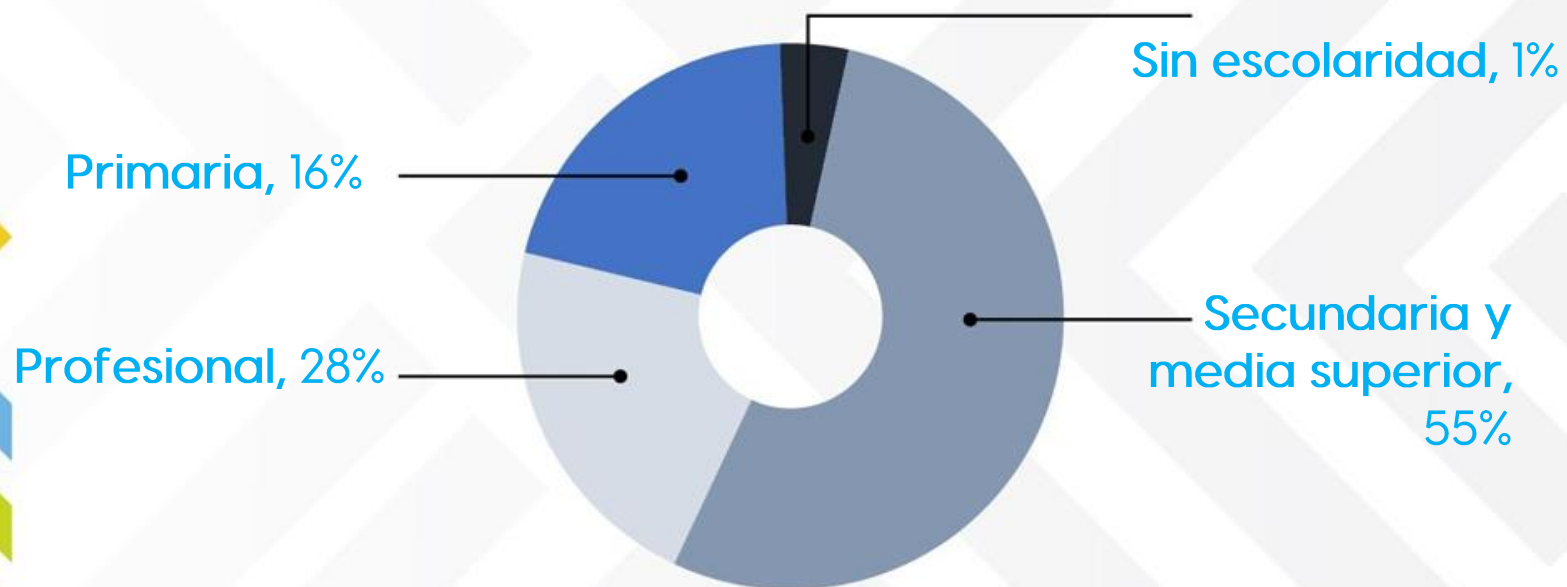

- Población total: 1.49 millones.
- Población en edad de trabajar: 1.1 millones.
 - Población ocupada: 662,357
 - Población disponible para trabajar: 66,374
 - Tasa de desocupación 3.5

SOMOS TALENTOSOS Y EDUCADOS

Estudiantes por carrera profesional

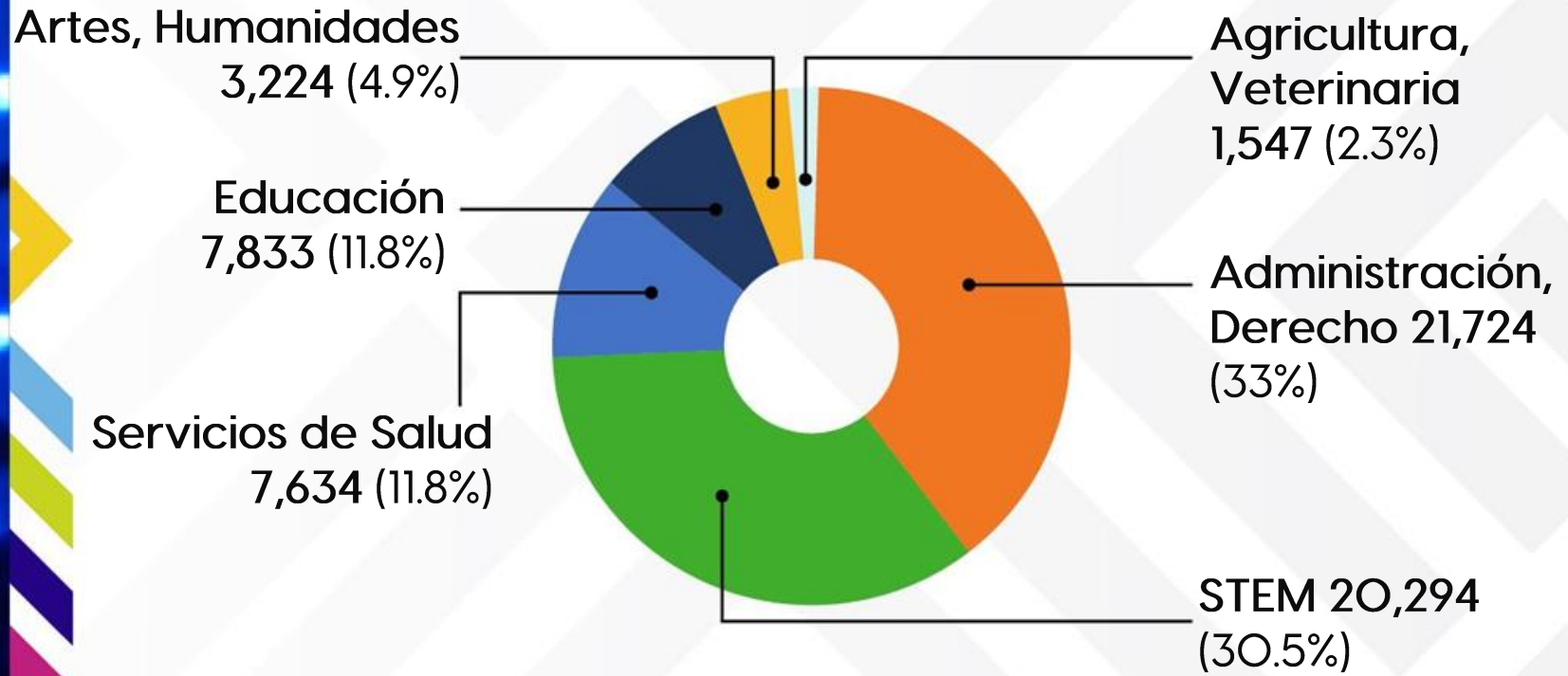

- Alumnos inscritos en licenciatura por área de conocimiento: 66,468
- Ingeniería, Manufactura y Construcción: 15,427





EDUCACIÓN



64 instituciones de educación superior, incluidas maestrías.



3er estado con mayor acceso a la educación superior.



26% de la población menor de 25 años con estudios superiores o técnicos.



Escolaridad promedio: 10.6 años.



6to lugar nacional con menor índice de analfabetismo.

ESTABILIDAD LABORAL



Más de 50 años sin huelgas **STPS**

Diálogo permanente con los sindicatos y las asociaciones

23 sindicatos en el sector industrial **STPS**

3.5 % tasa de desempleo **INEGI, IV TRIM 2023**

Alta tasa de trabajadores asalariados (79%) **INEGI, IV TRIM 2023**

30% de rotación de personal
promedio anual



SALARIOS EN AGUASCALIENTES

Puesto	Mensual (DLS) con IMSS	Anual (DLS) con IMSS
Operarios	\$ 601	\$ 7,212
Administrativo	\$ 1,096	\$ 13,152
Ingenieros	\$ 1,384	\$ 16,608
Manager	\$ 1,590	\$ 19,080

UN LUGAR ACCESIBLE PARA VIVIR

SES (Social Economy Status)	Promedio Mensual de costo de vivienda (DLLS)
Económico	\$350
Tradicional	\$500
Medio	\$1000
Alta	\$1500

- **3er lugar** en percepción social de seguridad en México
- **3er lugar** en Gestión Ambiental Sostenible



Los costos es un promedio que incluye: renta de casa, comida, transporte, educación y entretenimiento.

Más barato comparado con otras ciudades:

Monterrey: +52%, México City: +36%,
Guadalajara: +22%, Querétaro: +17%,
Guanajuato: +15 %, San Luis Potosí: +14%.

UN BUEN LUGAR PARA VIVIR



- ▶ 1er lugar en tiempos de traslado más cortos.
- ▶ Índice de Progreso Social: 2do lugar.
- ▶ 3er lugar de percepción social de seguridad en México.
- ▶ 68% es dueño de su casa.
- ▶ 12 hospitales generales y 3 especializados, 19 servicios de salud internacionales.

SEGURIDAD PÚBLICA

- La policía estatal es de las 5 mejores evaluadas en el país
- Recibió la certificación internacional Tri-Arco que otorga la CALEA (Comisión de Acreditación para Agencias de Aplicación de la Ley)
- App “Emergencia En Carretera” para brindar atención inmediata a quienes circulan por las vías que conectan a Aguascalientes con otros estados
- Implementación de Policía Rosa, Turística, Atención a las Infancias





Aguascalientes, la ciudad más segura del Bajío

- ▶ Se encuentra entre los 5 estados más seguros del país.
- ▶ +600 cámaras móviles de vigilancia en el sistema de transporte público.
- ▶ 5 puertas de seguridad en la ciudad: Asientos, Calvillo, Carretera 45 sur, El Llano, Tepezalá,
- ▶ 450 botones de pánico.
- ▶ Centro de tecnología moderna en materia de seguridad.

SALUD (IMSS)



- 905 Camas censables y no censables
- 136 Consultorios de medicina Familiar
- 110 Consultorios de especialidad
- 48 Especialidades médicas
- 22 Quirófanos

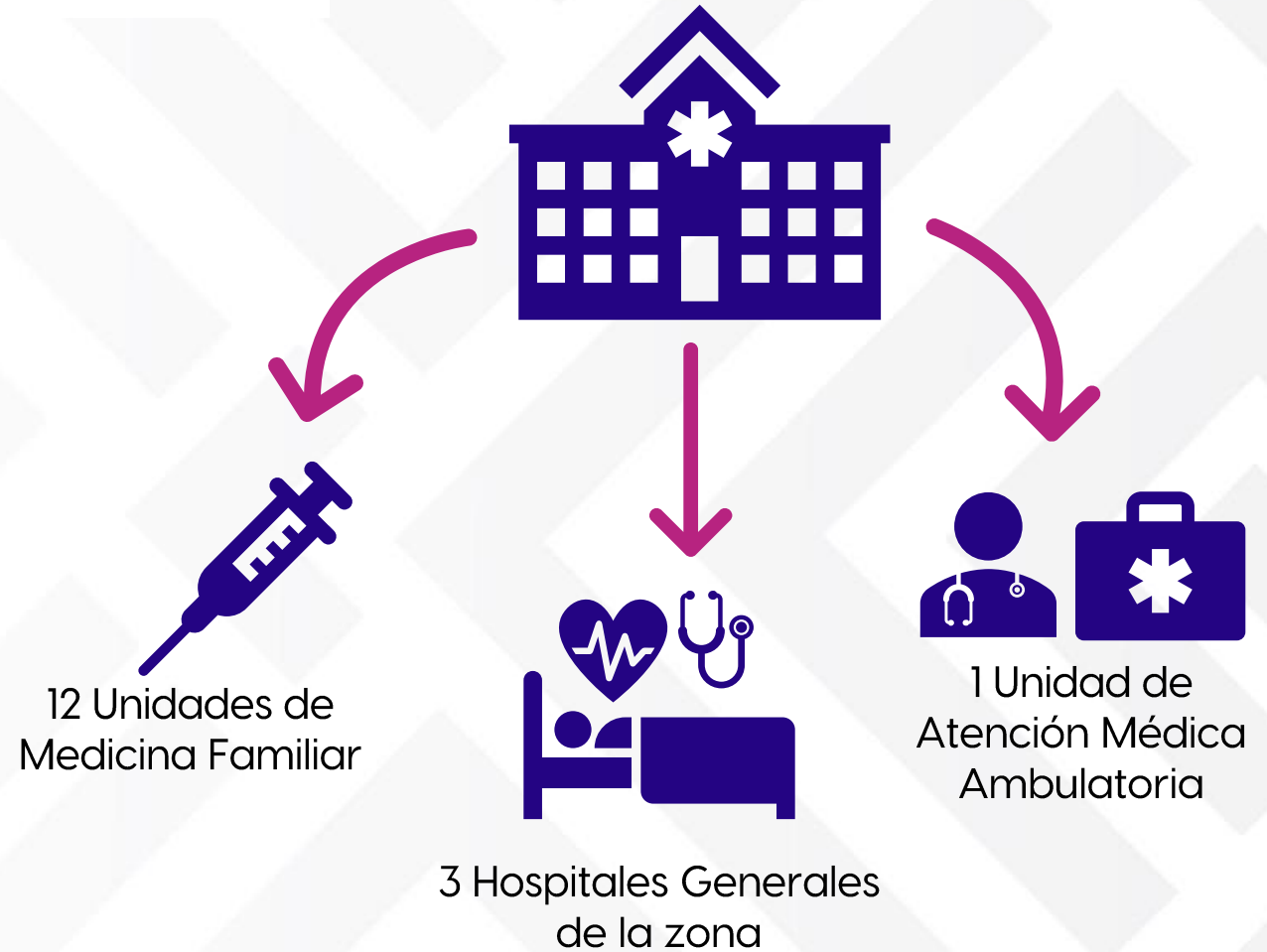

CULTURA Y TRADICIONES

UNIVERSIDAD DE LAS ARTES



PALACIO DE GOBIERNO



COMPLEJO 3 CENTURIAS



FERIA INTERNACIONAL DE SAN MARCOS



FESTIVAL CULTURAL DE LAS CALAVERAS



4 PUEBLOS MÁGICOS





Aguascalientes
The giant of Mexico
STATE GOVERNMENT

