



ECONOMÍA
SECRETARÍA DE DESARROLLO
ECONÓMICO

ESTADO DE
HIDALGO



www.investhidalgo.mx

UBICACIÓN PRIVILEGIADA

Acceso inmediato a la Zona Metropolitana del Valle de México (ZMVM), centro económico, financiero, político y cultural del país.



- La ZMVM cuenta con una población de más de 22 millones de habitantes, siendo la tercera zona metropolitana más grande de la OCDE y la más grande del mundo fuera de Asia.
- 1 de cada 5 mexicanos vive en esta zona (ONU.)

PERFIL DEMOGRÁFICO EN HIDALGO

En Hidalgo se cuenta con el activo más importante para impulsar la economía, el talento humano.

3.2 millones

Población total

30 años

Edad promedio

1.5 millones

Población
económicamente activa

48.1%

Hombres

2.2%

Tasa de desempleo estatal
(2022 vs. 3.0% nacional)

51.9%

Mujeres



CERTEZA JURÍDICA A LAS INVERSIONES

Hidalgo vive un momento único en su historia, resultado de la alternancia política de la Entidad, que ha permitido establecer las bases para llevar a Hidalgo a su máximo potencial.



- Nueva administración estatal (2022-2028) con capacidad para brindar certeza jurídica y aprovechar las oportunidades que el 'nearshoring' representa para México e Hidalgo.
- Extraordinaria relación y colaboración con el gobierno federal, municipios y sector empresarial.
- Entre los primeros 7 estados más atractivos para invertir (Coparmex).
- Entre los 10 primeros estados con mayor nivel de seguridad y paz social del país (Índice de Paz de México 2024).

ACTIVIDAD ECONÓMICA EN CRECIMIENTO

Las políticas públicas en materia económica que hoy se generan y consolidan en Hidalgo, han beneficiado la atracción de nuevos proyectos de inversión y la confianza de los inversionistas.

Exportaciones



Ene - Sep 2023

2°.

Lugar nacional

por mayor crecimiento de las exportaciones en los primeros 9 meses del año, con un aumento de **24.5%** a tasa anual. (INEGI).

Actividad Industrial



Agosto 2023

2°.

Lugar nacional

por mayor incremento de la actividad industrial con una tasa anual de **16.8%**. (INEGI).

Empleo Formal



Ene - May 2024

2°.

Lugar nacional

por mayor crecimiento del empleo formal en 2024 con un incremento de **3.4%** **arriba de la media nacional** de 1.5 (IMSS)

Actividad Económica



Ene-Sep 2023

5°.

Lugar nacional

Por mayor repunte de actividad económica, con una tasa de crecimiento anual de **5.2%**. (INEGI).

LOGROS HISTÓRICOS EN ATRACCIÓN DE INVERSIONES



66

Proyectos

67,329

Millones de pesos

97,037

Empleos directos e indirectos

Sectores estratégicos

Logístico, energía limpia, minero, movilidad sustentable, reciclaje, farmacéutico, turístico, ferroviario, textil, alimentos, construcción, servicios.



CAPACIDAD PARA IMPULSAR EL DESARROLLO



Punto nodal y potencial logístico en el centro de México, clave para el acceso a puertos, aeropuertos y otros polos industriales del país.

Cercanía a la **infraestructura aeroportuaria** más moderna del país, el (AIFA) oportunidad para el crecimiento económico y desarrollo logístico industrial.

Potencial territorial de más de 14 mil hectáreas, potencial para la planeación y el desarrollo de proyectos de gran visión en el valle de plata.

Talento humano especializado, con la mayor red de universidades politécnicas y tecnológicas del país (per cápita).

Hidalgo ha logrado optimizar la interconectividad de la carga con las principales **vías de acceso a los centros urbanos** y a los sistemas de transporte.

Reservas industriales en ubicaciones estratégicas del Estado, cercanas a las rutas comerciales clave, ideales para la llegada de nuevas inversiones extranjeras.

Terminal Intermodal Logística de Hidalgo (TILH)

- Transporte intermodal y servicios de almacenamiento en Atotonilco de Tula.
- Conexión de Kansas City Southern de Mexico y Ferromex.
- Alianza de Grupo UNNE y Hutchison Port Holdings de Hong Kong.



CONECTIVIDAD CARRETERA

La infraestructura carretera es estratégica para el acceso a los principales puertos y fronteras del país, que permite un mayor dinamismo en la economía regional.



EL HUB LOGÍSTICO E INDUSTRIAL DEL CENTRO DE MÉXICO

Aeropuertos

-  Aeropuerto Internacional Felipe Ángeles
-  Aeropuerto Internacional de la CDMX

Vías férreas



Terminales logísticas

-  TILH
-  BULKMATIC
-  DISELO FR TERMINALES

Carreteras

-  Autopistas
-  Autopista México - Querétaro
-  Autopista Arco Norte
-  Autopista México - Pachuca
-  Circuito Mexiquense
-  Autopista México - Tuxpan

13 Municipios

- | | |
|--|--|
|  1 Tepeji del Río |  8 Villa de Tezontepec |
|  2 Tula de Allende |  9 Pachuca |
|  3 Atotonilco de Tula |  10 Mineral de la Reforma |
|  4 Atitalaquia |  11 Tepeapulco |
|  5 Tolcayuca |  12 Apan |
|  6 Tizayuca |  13 Emiliano Zapata |
|  7 Zapotlán | |

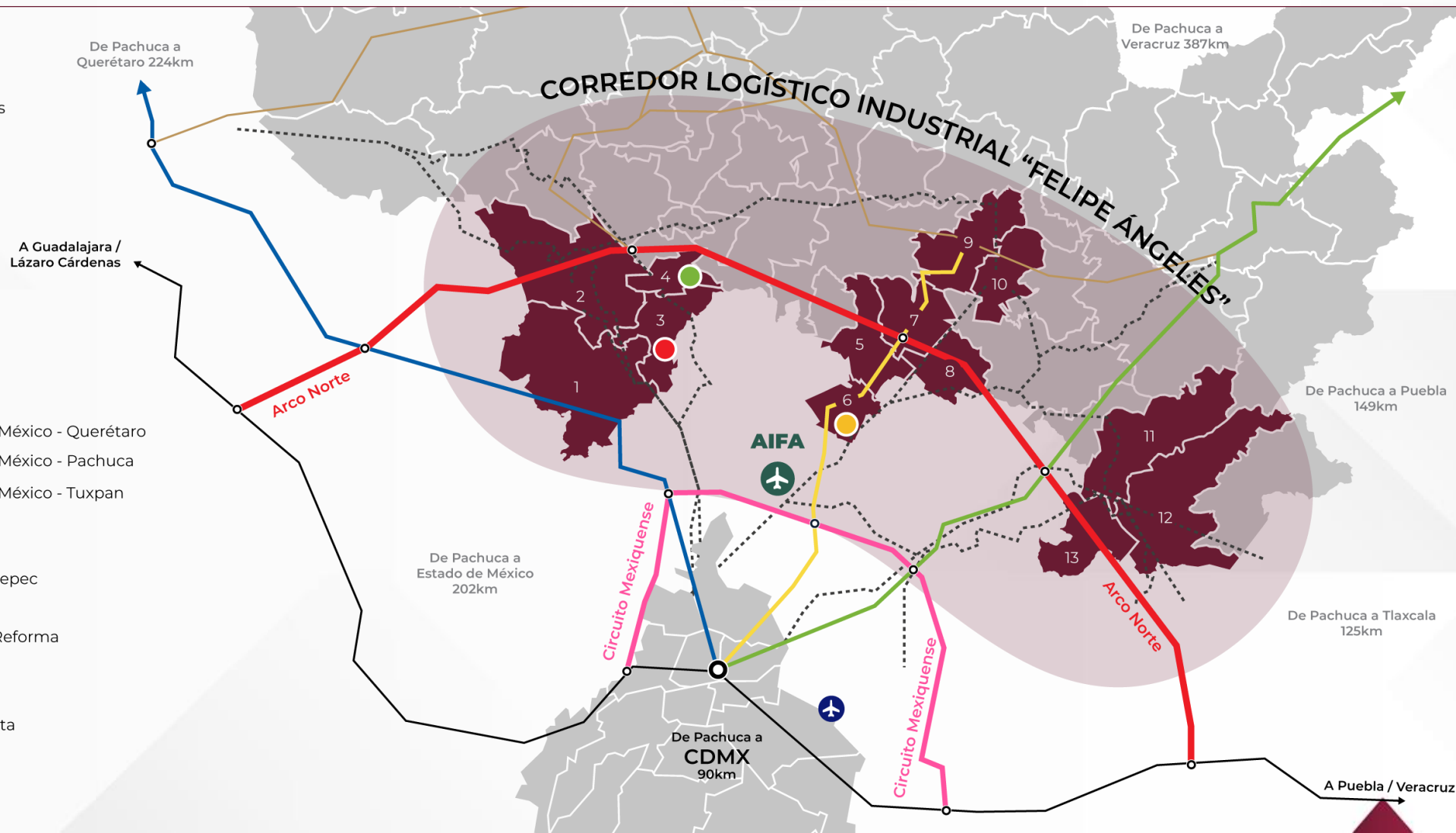

SECTORES CONSOLIDADOS

En Hidalgo existen compañías globales que contribuyen a la construcción de cadenas de valor.



Ferrovionario



**Minería y materiales
de la construcción**



**Transporte de carga
y pasajeros**



Textil y confección



SECTORES PRIORITARIOS DE DESARROLLO

Incentivar la llegada de nuevas inversiones, impulsará sectores estratégicos que contribuyan a la construcción de cadenas de valor.



Electromovilidad



Energía limpia



Farmacéutico



Logístico



DIVERSIFICACIÓN DE INVERSIÓN EXTRANJERA

El Estado se ha convertido en un importante destino para las inversiones extranjeras, en una diversidad de sectores industriales.

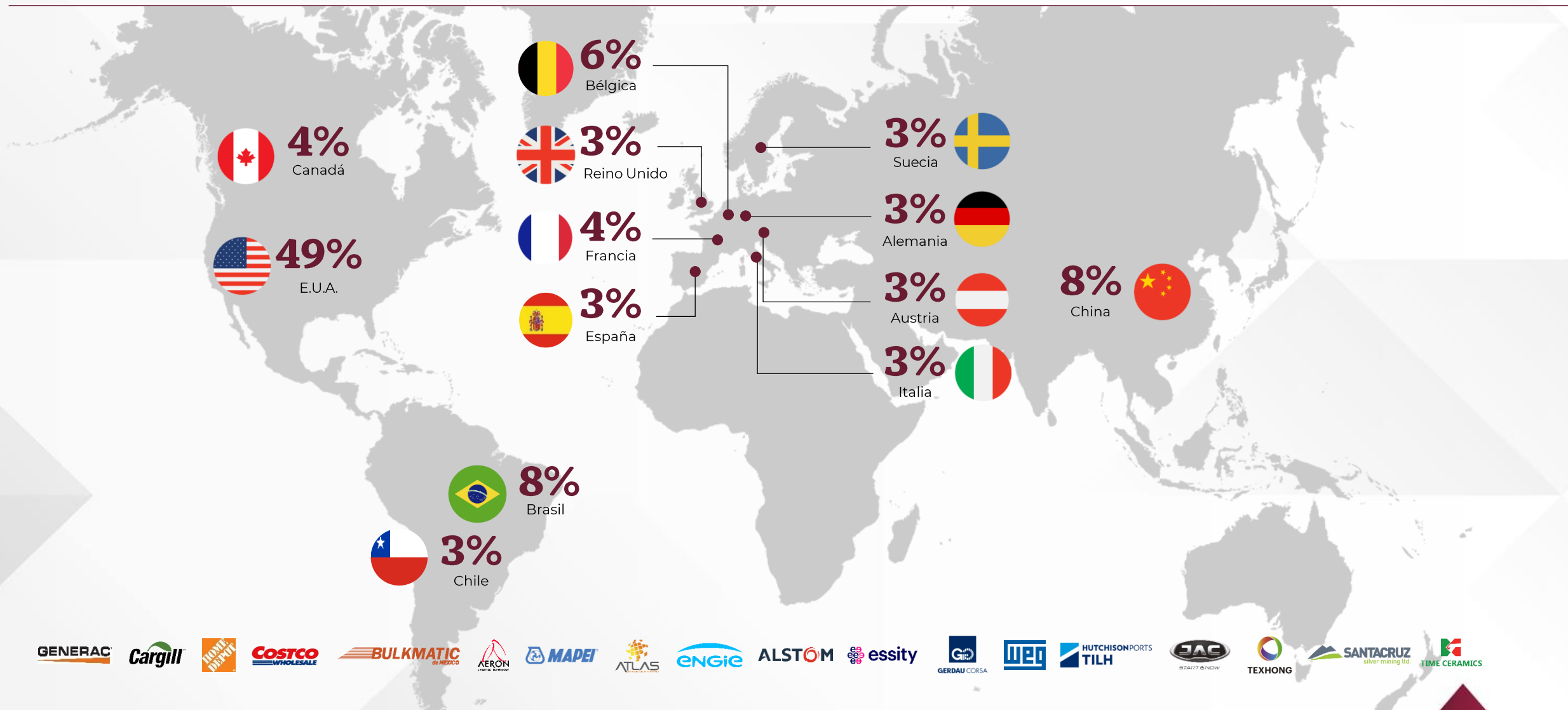

TALENTO HUMANO

Más de 100 universidades, públicas y privadas, ubicadas en todo el territorio hidalguense, con una cobertura del 90% del Estado.



- Cuenta con la mayor red de universidades politécnicas y tecnológicas del país (per cápita).
- 3er. lugar nacional en cantidad de ingenieros y técnicos per cápita que se generan en instituciones tecnológicas y con mayor número de titulados.
- Se desarrollan más de 6 mil técnicos al año, que logran graduarse de carreras con afinidad a la diversidad industrial actual y del futuro.
- 149 ingenierías en los diferentes centros educativos en el estado, con presencia de instituciones de educación superior ubicadas en el World University Rankings: UAEH, IPN, Tecnológico de Monterrey.
- Se impulsan programas de fomento al empleo, para apoyar a los jóvenes recién egresados para incursionar en el mercado laboral: "Transformando con la Juventud".

VANGUARDIA TECNOLÓGICA EN SEGURIDAD

Hidalgo entre los 10 estados más seguros del país.



C5i

Centro de Control, Comando,
Comunicaciones, Cómputo,
Coordinación e Inteligencia

Seguridad empresarial por medio de conexión directa a cámaras de video vigilancia de las empresas con el C5i.

5 mil

cámaras de vigilancia

38 arcos viales

para licencia y registro de placas

1,255

botones de advertencia

30 mil

sistemas de alarma de barrio

INCENTIVOS

El Consejo Consultivo de Análisis e Incentivos a la Inversión para la Competitividad, evalúa y dictamina los apoyos, estímulos e incentivos susceptibles de otorgar a los proyectos de inversión, que pueden incluir:



01



Derechos e
Impuestos estatales

04

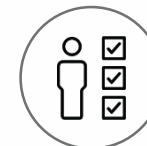

Reclutamiento y
selección

02



Derechos e
impuestos municipales

05



Asistencia y
Acompañamiento

03



Programas de
capacitación



ECONOMÍA
SECRETARÍA DE DESARROLLO
ECONÓMICO

+52 (771) 688-6026 Ext. 120

carloshenkel@hidalgo.gob.mx / inversiones@hidalgo.gob.mx

www.investhidalgo.mx