



# Tamaulipas, Plataforma Logística de México



• **EXCELENTE UBICACIÓN GEOGRÁFICA  
PARA LA MANUFACTURA Y EL COMERCIO**

• **Superficie territorial**  
**80,249 km<sup>2</sup>**

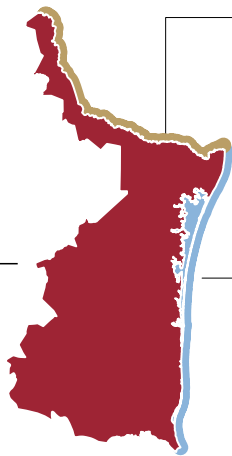

• **Frontera**  
con EE.UU. (Texas)  
**370 km**

• **Litoral**  
(Golfo de México)  
**433 km**

Océano Pacífico



**Población total**  
**3,577,892 hab.**  
2.8% del total nacional

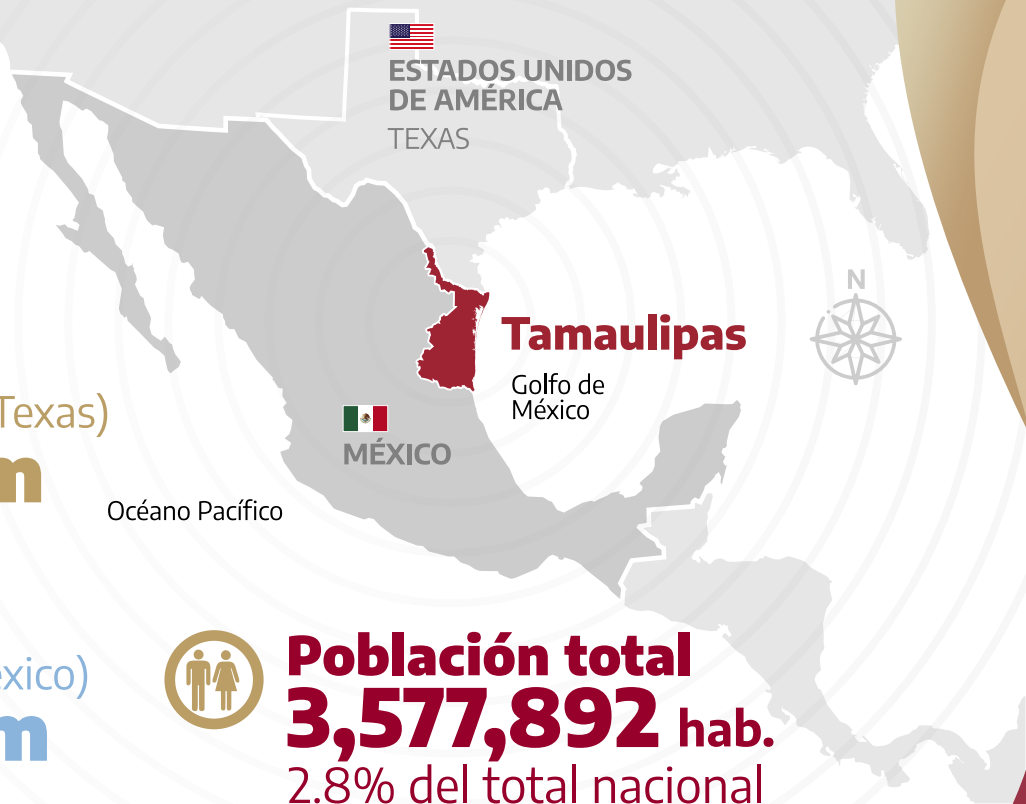



## Primer lugar Por carretera

**43.5%**  
del total nacional  
\$285,772.7 mdd

Por las aduanas de  
**Nuevo Laredo  
y Reynosa**



**Flujo comercial entre  
México y EE.UU. por Tamaulipas**

Fuente: INEGI (Instituto Nacional de Estadística y Geografía), BIE, 2023.

Primer lugar

## Por ferrocarril



**54%**  
del total nacional  
\$61,639.1 mdd

Por las aduanas de  
**Nuevo Laredo  
y Matamoros**

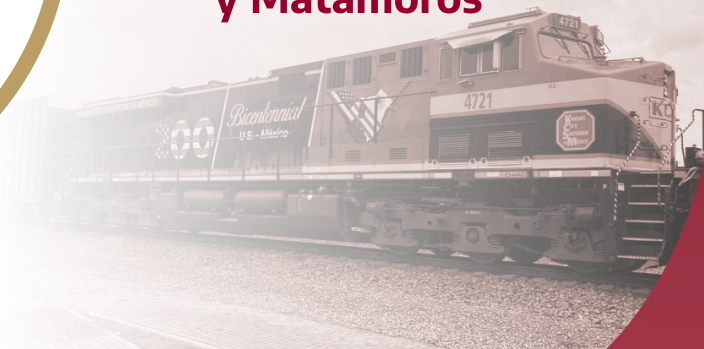

• EXPORTACIONES



**5° estado  
exportador  
de México (2023)**

**\$34,277.4 mdd**  
**6.4% del total nacional**



POSICIÓN NACIONAL



**Primer lugar**  
**Industria química: \$2,114.9 mdd**



**Tercer lugar**  
**Fabricación de maquinaria y equipo:  
\$3,518.3 mdd**



**Tercer lugar**  
**Fabricación de accesorios, aparatos eléctricos  
y equipo de generación eléctrica: \$3,785.8 mdd**



**Cuarto lugar**  
**Fabricación de equipo de computación,  
comunicación, medición y de otros equipos,  
componentes y accesorios electrónicos:  
\$7,380.4 mdd**



# Sistema Multimodal de Transporte

Conectividad carretera y ferroviaria que enlaza los sistemas de producción y consumo del Estado y del país con la región económica de América del Norte.

 Carreteras  
**14,075 km**

 Vías Férreas  
**937 km**

 Aeropuertos  
Internacionales **5**

 Cruces  
Internacionales  
**18**

 Puertos Marítimos  
de Altura **2**

 Puerto Marítimo  
(En desarrollo) **1**

Fuente: SICT.

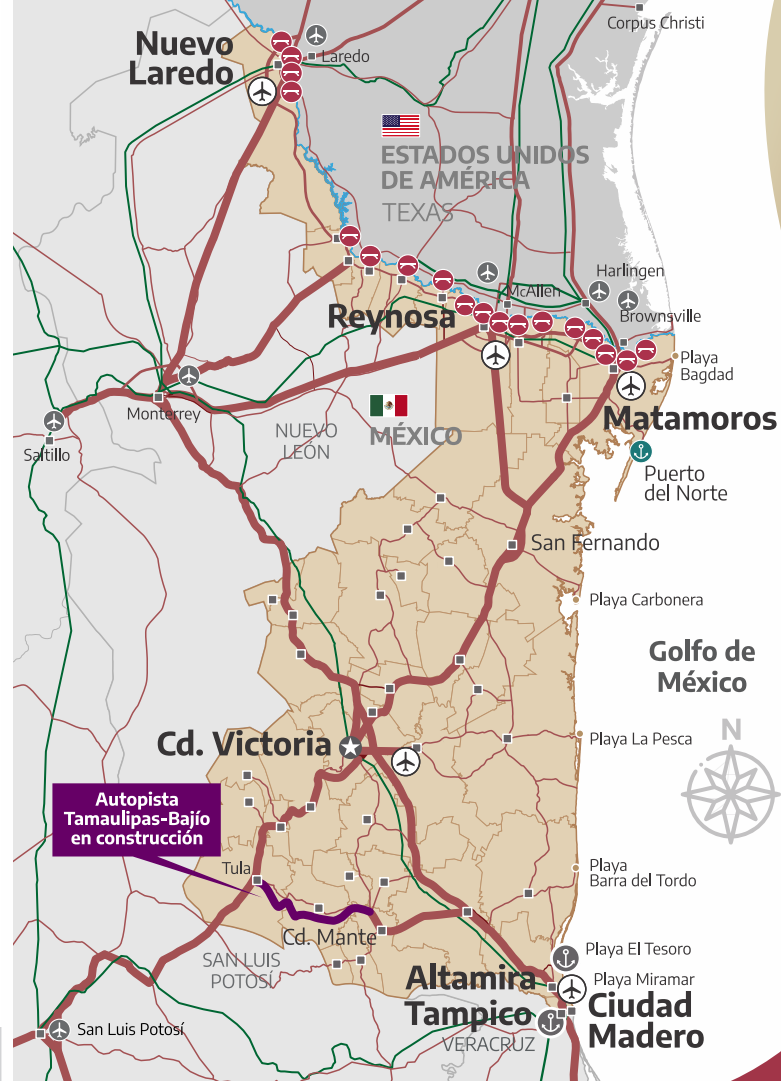

• **CONECTIVIDAD CARRETERA**

**14,075 km**  
**de carreteras**  
**y caminos**

Conectan  
eficientemente  
regiones geográficas  
y económicas de  
Norteamérica

**4 EJES TRONCALES**

**EJE Mazatlán-Matamoros**

**EJE Manzanillo-Tampico**  
con conexión a **Lázaro Cárdenas**

**EJE CDMX-Nuevo Laredo**

**EJE Ctz.-Veracruz-Monterrey**  
con conexión a **Matamoros y Reynosa**

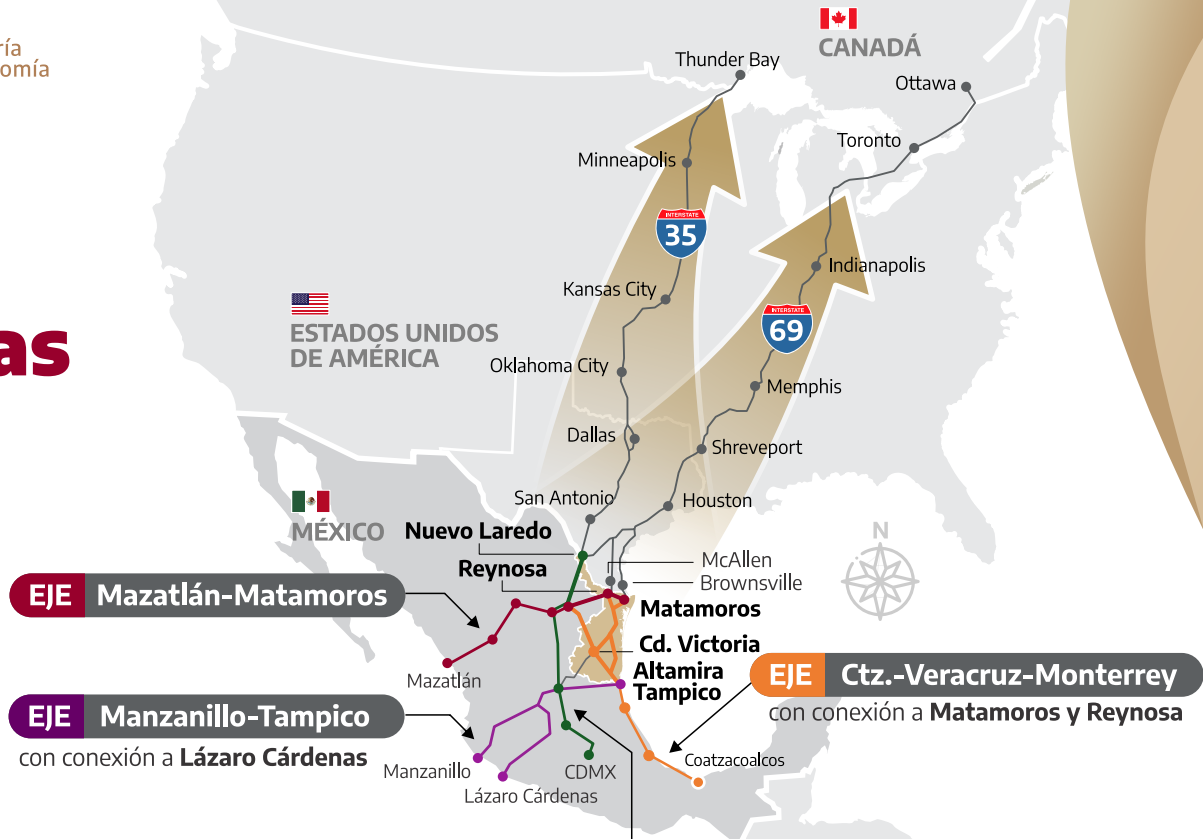



• CONECTIVIDAD CON EE.UU.

# 18 cruces internacionales con Texas, EE.UU.

**9 comerciales**

7 vehiculares

2 ferroviarios

9 vehículos ligeros



• **CONECTIVIDAD FERROVIARIA**

 **937 km  
de vías  
ferréas**

**Líneas ferroviarias en  
Tamaulipas con conexión  
a los principales mercados  
de México y la región  
Este de EE.UU.**



**Líneas ferroviarias**

-  FERROMEX
-  CPKC
-  COAH-DURANGO
-  FERROSUR
-  CHIAPAS-MAYAB
-  OAXACA-SUR

• **CONECTIVIDAD MARÍTIMA**

**3 puertos marítimos**

**28.4 millones de toneladas**  
4° lugar en el país

**35 líneas navieras**

Principales:



MEDITERRANEAN SHIPPING COMPANY



MAERSK LINE



MELFI MARINE CORP. S.A.



• **CONECTIVIDAD AÉREA**

 **5 aeropuertos internacionales**

- **Nuevo Laredo**
- **Reynosa**
- **Matamoros**
- **Cd. Victoria**
- **Tampico**

# 5 líneas aéreas



**1.4 millones de pasajeros**  
(promedio) 2023



• **INFRAESTRUCTURA INDUSTRIAL**

**49 parques y  
áreas industriales**

**4,660 ha disponibles  
para desarrollo industrial**

↳ **2,581 ha públicas  
disponibles**

**Nuevo Laredo**  
**10**



ESTADOS UNIDOS  
DE AMÉRICA  
TEXAS

**Miguel Alemán**



**1**

**Reynosa**

**15**



**Río Bravo**

**1**

**Valle Hermoso**

**1**



**Matamoros**

**9**



MÉXICO

Golfo de  
México

**Cd. Victoria**

**3**



**La Pesca**

**1**

**Cd. Mante**

**2**



**González**

**1**



**Altamira**

**5**





## CONTACTO

# Ninfa Cantú Deándar Secretaria de Economía

✉ [ninfa.cantu@tamaulipas.gob.mx](mailto:ninfa.cantu@tamaulipas.gob.mx)

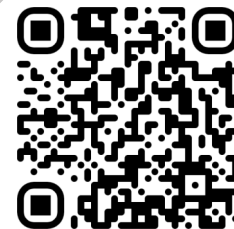

VIDEO OFICIAL



SITIO WEB